

PROTECTORA DE
BOSQUES DEL
ESTADO DE MÉXICO
PROBOSQUE

PROBOSQUE

	CONTENIDO	PÁGINA
I.	INFORMACIÓN CONTABLE	
	ESTADO DE SITUACIÓN FINANCIERA	5
	ESTADO DE ACTIVIDADES	6
	ESTADO DE VARIACIÓN EN LA HACIENDA PÚBLICA	7
	ESTADO DE CAMBIOS EN LA SITUACIÓN FINANCIERA	8
	ESTADO DE FLUJOS DE EFECTIVO	9
	ESTADO ANALÍTICO DEL ACTIVO	10
	ESTADO ANALÍTICO DE LA DEUDA Y OTROS PASIVOS	11
	NOTAS A LOS ESTADOS FINANCIEROS	12
II.	INFORMACIÓN PRESUPUESTARIA	29
III.	INFORMACIÓN PROGRAMÁTICA	47
IV.	ANEXOS ESTABLECIDOS EN DIFERENTES ORDENAMIENTOS	63
V.	FORMATOS PARA EL CUMPLIMIENTO DE LA LEY DE DISCIPLINA FINANCIERA DE LAS ENTIDADES FEDERATIVAS Y LOS MUNICIPIOS	69

PROBOSQUE

Protectora de Bosques del Estado de México Estado de Situación Financiera Al 31 de diciembre de 2019 y 2018 (Miles de Pesos)					
CONCEPTO	Año		CONCEPTO	Año	
	2019	2018		2019	2018
ACTIVO			PASIVO		
<i>Activo Circulante</i>			<i>Pasivo Circulante</i>		
Efectivo y Equivalentes	28,823.3	32,642.4	Cuentas por Pagar a Corto Plazo	66,014.3	77,619.0
Derechos a Recibir Efectivo o Equivalentes	764.5	84,031.8	Documentos por Pagar a Corto Plazo		
Derechos a Recibir Bienes o Servicios			Porción a Corto Plazo de la Deuda Pública a Largo Plazo		
Inventarios		1,644.0	Títulos y Valores a Corto Plazo		
Almacenes			Pasivos Diferidos a Corto Plazo		
Estimación por Pérdida o Deterioro de Activos Circulantes			Fondos y Bienes de Terceros en Garantía y/o Administración a Corto Plazo		
Otros Activos Circulantes			Provisiones a Corto Plazo		
			Otros Pasivos a Corto Plazo		
Total de Activos Circulantes	29,587.8	118,318.2	Total de Pasivos Circulantes	66,014.3	77,619.0
<i>Activo No Circulante</i>			<i>Pasivo No Circulante</i>		
Inversiones Financieras a Largo Plazo	63,437.7	79,371.5	Cuentas por Pagar a Largo Plazo		
Derechos a Recibir Efectivo o Equivalentes a Largo Plazo			Documentos por Pagar a Largo Plazo		
Bienes Inmuebles, Infraestructura y Construcciones en Proceso	157,052.0	83,584.9	Deuda Pública a Largo Plazo		
Bienes Muebles	235,030.9	190,215.2	Pasivos Diferidos a Largo Plazo		
Activos Intangibles			Fondos y Bienes de Terceros en Garantía y/o en Administración a Largo Plazo		
Depreciación, Deterioro y Amortización Acumulada de Bienes	-117,742.7	-103,066.3	Provisiones a Largo Plazo		
Activos Diferidos					
Estimación por Pérdida o Deterioro de Activos no Circulantes			Total de Pasivos No Circulantes	.0	.0
Otros Activos no Circulantes					
Total de Activos No Circulantes	337,777.9	250,105.3	Total del Pasivo	66,014.3	77,619.0
Total del Activo	367,365.7	368,423.5	HACIENDA PÚBLICA/ PATRIMONIO		
			<i>Hacienda Pública/Patrimonio Contribuido</i>	132,204.4	124,589.8
			Aportaciones	132,204.4	124,589.8
			Donaciones de Capital		
			Actualización de la Hacienda Pública / Patrimonio		
			Hacienda Pública/Patrimonio Generado	169,147.0	166,214.7
			Resultados del Ejercicio (Ahorro / Desahorro)	-57,437.8	-15,766.6
			Resultados de Ejercicios Anteriores	140,159.5	157,667.4
			Revalúos	86,425.3	24,313.9
			Reservas		
			Rectificaciones de Resultados de Ejercicios Anteriores		
			Exceso o Insuficiencia en la Actualización de la Hacienda Pública/Patrimonio	.0	.0
			Resultado por Posición Monetaria		
			Resultado por Tenencia de Activos no Monetarios		
			Total Hacienda Pública/ Patrimonio	301,351.4	290,804.5
			Total del Pasivo y Hacienda Pública / Patrimonio	367,365.7	368,423.5

Protectora de Bosques del Estado de México
Estado de Actividades
Del 1 de Enero al 31 de Diciembre de 2019 y 2018
(Miles de Pesos)

Concepto	2019	2018
INGRESOS Y OTROS BENEFICIOS		
Ingresos de la Gestión	.0	.0
Impuestos		
Cuotas y Aportaciones de Seguridad Social		
Contribuciones de Mejoras		
Derechos		
Productos de Tipo Corriente		
Aprovechamientos de Tipo Corriente		
Ingresos por Venta de Bienes y Servicios		
Ingresos no Comprendidos en las Fracciones de la Ley de Ingresos Causados en Ejercicios Fiscales Anteriores Pendientes de Liquidación o Pago		
Participaciones, Aportaciones, Transferencias, Asignaciones, Subsidios y Otras Ayudas	383,912.2	472,539.4
Participaciones y Aportaciones		
Transferencias, Asignaciones, Subsidios y Otras Ayudas	383,912.2	472,539.4
Otros Ingresos y Beneficios	16,881.4	7,142.9
Ingresos Financieros	4,843.6	
Incremento por Variación de Inventarios		
Disminución del Exceso de Estimaciones por Pérdida o Deterioro u Obsolescencia		
Disminución del Exceso de Provisiones		
Otros Ingresos y Beneficios Varios	12,037.8	7,142.9
Total de Ingresos y Otros Beneficios	400,793.6	479,682.3
GASTOS Y OTRAS PÉRDIDAS		
Gastos de Funcionamiento	306,118.6	170,558.0
Servicios Personales	207,408.2	150,555.3
Materiales y Suministros	73,763.2	10,073.9
Servicios Generales	24,947.2	9,928.8
Transferencias, Asignaciones, Subsidios y Otras Ayudas	106,590.7	119,323.5
Transferencias Internas y Asignaciones al Sector Público		
Transferencias al Resto del Sector Público		
Subsidios y Subvenciones	96,590.7	110,143.1
Ayudas Sociales	10,000.0	9,180.4
Pensiones y Jubilaciones		
Transferencias a Fideicomisos, Mandatos y Contratos Análogos		
Transferencias a la Seguridad Social		
Donativos		
Transferencias al Exterior		
Participaciones y Aportaciones	.0	.0
Participaciones		
Aportaciones		
Convenios		
Intereses, Comisiones y Otros Gastos de la Deuda Pública	.0	.0
Intereses de la Deuda Pública		
Comisiones de la Deuda Pública		
Gastos de la Deuda Pública		
Costo por Coberturas		
Apoyos Financieros		
Otros Gastos y Pérdidas Extraordinarias	16,204.6	22,028.7
Estimaciones, Depreciaciones, Deterioros, Obsolescencia y Amortizaciones	16,007.9	16,312.3
Provisiones		
Disminución de Inventarios		
Aumento por Insuficiencia de Estimaciones por Pérdida o Deterioro y Obsolescencia		
Aumento por Insuficiencia de Provisiones		
Otros Gastos	196.7	5,716.4
Inversión Pública	29,317.5	183,538.7
Inversión Pública no Capitalizable	29,317.5	183,538.7
Total de Gastos y Otras Pérdidas	458,231.4	495,448.9
Resultados del Ejercicio (Ahorro/Desahorro)	-57,437.8	-15,766.6

PROBOSQUE

Protectora de Bosques del Estado de México Estado de Variación en la Hacienda Pública Del 1 de Enero al 31 de Diciembre de 2019					
Concepto	Hacienda Pública / Patrimonio Contribuido	Hacienda Pública / Patrimonio Generado de Ejercicios Anteriores	Hacienda Pública / Patrimonio Generado del Ejercicio	Exceso o Insuficiencia en la Actualización de la Hacienda Pública / Patrimonio	Total
Hacienda Pública / Patrimonio Contribuido Neto de 2018	124,589.8				124,589.8
Aportaciones	124,589.8				124,589.8
Donaciones de Capital					0.0
Actualización de la Hacienda Pública/Patrimonio					0.0
Hacienda Pública / Patrimonio Generado Neto de 2018		181,981.3	-15,766.6		166,214.7
Resultados del Ejercicio (Ahorro/Desahorro)			-15,766.6		-15,766.6
Resultados de Ejercicios Anteriores		157,667.4			157,667.4
Revalúos		24,313.9			24,313.9
Reservas					0.0
Rectificaciones de Resultados de Ejercicios Anteriores					0.0
Exceso o Insuficiencia en la Actualización de la Hacienda Pública / Patrimonio Neto de 2018				0.0	0.0
Resultado por Posición Monetaria					0.0
Resultado por Tenencia de Activos no Monetarios					0.0
Hacienda Pública / Patrimonio Neto Final de 2018	124,589.8	181,981.3	-15,766.6	0.0	290,804.5
Cambios en la Hacienda Pública / Patrimonio Contribuido Neto de 2019	7,614.6				7,614.6
Aportaciones	7,614.6				7,614.6
Donaciones de Capital					0.0
Actualización de la Hacienda Pública/Patrimonio					0.0
Variaciones de la Hacienda Pública / Patrimonio Generado Neto de 2019		-17,507.9	20,440.2		2,932.3
Resultados del Ejercicio (Ahorro/Desahorro)			-57,437.8		-57,437.8
Resultados de Ejercicios Anteriores		-17,507.9	15,766.6		-1,741.3
Revalúos			62,111.4		62,111.4
Reservas					
Rectificaciones de Resultados de Ejercicios Anteriores					
Cambios en el Exceso o Insuficiencia en la Actualización de la Hacienda Pública / Patrimonio Neto de 2019				0.0	0.0
Resultado por Posición Monetaria					0.0
Resultado por Tenencia de Activos no Monetarios					0.0
Hacienda Pública / Patrimonio Neto Final de 2019	132,204.4	164,473.4	4,673.6	0.0	301,351.4

Protectora de Bosques del Estado de México Estado de Cambios en la Situación Financiera Del 1 de Enero al 31 de Diciembre de 2019 (Miles de Pesos)		
Concepto	Origen	Aplicación
ACTIVO	119,340.6	118,282.8
Activo Circulante	88,730.4	.0
Efectivo y Equivalentes	3,819.1	
Derechos a Recibir Efectivo o Equivalentes	83,267.3	
Derechos a Recibir Bienes o Servicios		
Inventarios	1,644.0	
Almacenes		
Estimación por Pérdida o Deterioro de Activos Circulantes		
Otros Activos Circulantes		
Activo No Circulante	30,610.2	118,282.8
Inversiones Financieras a Largo Plazo	15,933.8	
Derechos a Recibir Efectivo o Equivalentes a Largo Plazo		
Bienes Inmuebles, Infraestructura y Construcciones en Proceso		73,467.1
Bienes Muebles		44,815.7
Activos Intangibles		
Depreciación, Deterioro y Amortización Acumulada de Bienes	14,676.4	
Activos Diferidos		
Estimación por Pérdida o Deterioro de Activos no Circulantes		
Otros Activos no Circulantes		
PASIVO	.0	11,604.7
Pasivo Circulante	.0	11,604.7
Cuentas por Pagar a Corto Plazo		11,604.7
Documentos por Pagar a Corto Plazo		
Porción a Corto Plazo de la Deuda Pública a Largo Plazo		
Títulos y Valores a Corto Plazo		
Pasivos Diferidos a Corto Plazo		
Fondos y Bienes de Terceros en Garantía y/o Administración a Corto Plazo		
Provisiones a Corto Plazo		
Otros Pasivos a Corto Plazo		
Pasivo No Circulante	.0	.0
Cuentas por Pagar a Largo Plazo		
Documentos por Pagar a Largo Plazo		
Deuda Pública a Largo Plazo		
Pasivos Diferidos a Largo Plazo		
Fondos y Bienes de Terceros en Garantía y/o en Administración a Largo Plazo		
Provisiones a Largo Plazo		
HACIENDA PÚBLICA/PATRIMONIO	69,726.0	59,179.1
Hacienda Pública/Patrimonio Contribuido	7,614.6	.0
Aportaciones	7,614.6	
Donaciones de Capital		
Actualización de la Hacienda Pública/Patrimonio		
Hacienda Pública/Patrimonio Generado	62,111.4	59,179.1
Resultados del Ejercicio (Ahorro/Desahorro)		41,671.2
Resultados de Ejercicios Anteriores		17,507.9
Revaluos	62,111.4	
Reservas		
Rectificaciones de Resultados de Ejercicios Anteriores		
Exceso o Insuficiencia en la Actualización de la Hacienda Pública/Patrimonio	.0	.0
Resultado por Posición Monetaria		
Resultado por Tenencia de Activos no Monetarios		

PROBOSQUE

Protectora de Bosques del Estado de México
Estado de Flujos de Efectivo
Del 1 de Enero al 31 de diciembre de 2019 y 2018
(Miles de Pesos)

Concepto	2019	2018
Flujos de Efectivo de las Actividades de Operación		
Origen	400,793.6	479,682.3
Impuestos		
Cuotas y Aportaciones de Seguridad Social		
Contribuciones de Mejoras		
Derechos		
Productos de Tipo Corriente	4,843.6	
Aprovechamientos de Tipo Corriente		
Ingresos por Venta de Bienes y Servicios		
Ingresos no Comprendidos en las Fracciones de la Ley de Ingresos Causados en Ejercicios Fiscales Anteriores Pendientes de Liquidación o Pago		
Participaciones y Aportaciones		
Transferencias, Asignaciones y Subsidios y Otras Ayudas	383,912.2	472,539.4
Otros Origenes de Operación	12,037.8	7,142.9
Aplicación	458,231.4	495,448.9
Servicios Personales	207,408.2	150,555.3
Materiales y Suministros	73,763.2	10,073.9
Servicios Generales	24,947.2	9,928.8
Transferencias Internas y Asignaciones al Sector Público		
Transferencias al Resto del Sector Público		
Subsidios y Subvenciones	96,590.7	119,323.5
Ayudas Sociales	10,000.0	
Pensiones y Jubilaciones		
Transferencias a Fideicomisos, Mandatos y Contratos Análogos		
Transferencias a la Seguridad Social		
Donativos		
Transferencias al Exterior		
Participaciones		
Aportaciones		
Convenios		
Otras Aplicaciones de Operación	45,522.1	205,567.4
Flujos Netos de Efectivo por Actividades de Operación	-57,437.8	-15,766.6
Flujos de Efectivo de las Actividades de Inversión		
Origen	115,521.5	18,169.0
Bienes Inmuebles, Infraestructura y Construcciones en Proceso		5,219.8
Bienes Muebles	14,676.4	12,087.0
Otros Origenes de Inversión	100,845.1	862.2
Aplicación	118,282.8	45,822.3
Bienes Inmuebles, Infraestructura y Construcciones en Proceso	73,467.1	
Bienes Muebles	44,815.7	2,580.7
Otras Aplicaciones de Inversión		43,241.6
Flujos Netos de Efectivo por Actividades de Inversión	-2,761.3	-27,653.3
Flujo de Efectivo de las Actividades de Financiamiento		
Origen	69,726.0	44,072.2
Endeudamiento Neto		
Interno		
Externo		
Otros Origenes de Financiamiento	69,726.0	44,072.2
Aplicación	13,346.0	6,835.2
Servicios de la Deuda		
Interno		
Externo		
Otras Aplicaciones de Financiamiento	13,346.0	6,835.2
Flujos Netos de Efectivo por Actividades de Financiamiento	56,380.0	37,237.0
Incremento/Disminución Neta en el Efectivo y Equivalentes al Efectivo	-3,819.1	-6,182.9
Efectivo y Equivalentes al Efectivo al Inicio del Ejercicio	32,642.4	38,825.3
Efectivo y Equivalentes al Efectivo al Final del Ejercicio	28,823.3	32,642.4

CUENTA PÚBLICA DEL GOBIERNO, ORGANISMOS AUXILIARES Y AUTÓNOMOS DEL ESTADO DE MÉXICO 2019

Protectora de Bosques del Estado de México Estado Analítico del Activo Del 1 de Enero al 31 de Diciembre de 2019 (Miles de Pesos)					
Concepto	Saldo Inicial	Cargos del Periodo	Abonos del Periodo	Saldo Final	Variación del Periodo
	1	2	3	4 = (1+2-3)	(4-1)
ACTIVO	368,423.5	2,132,633.5	2,133,691.3	367,365.7	-1,057.8
Activo Circulante	118,318.2	980,043.1	1,068,773.5	29,587.8	-88,730.4
Efectivo y Equivalentes	32,642.4	807,641.3	811,460.4	28,823.3	-3,819.1
Derechos a Recibir Efectivo o Equivalentes	84,031.8	172,401.8	255,669.1	764.5	-83,267.3
Derechos a Recibir Bienes o Servicios					
Inventarios	1,644.0		1,644.0		-1,644.0
Almacenes					
Estimación por Pérdida o Deterioro de Activos Circulantes					
Otros Activos Circulantes					
Activo No Circulante	250,105.3	1,152,590.4	1,064,917.8	337,777.9	87,672.6
Inversiones Financieras a Largo Plazo	79,371.5	1,030,255.1	1,046,188.9	63,437.7	-15,933.8
Derechos a Recibir Efectivo o Equivalentes a Largo Plazo					
Bienes Inmuebles, Infraestructura y Construcciones en Proceso	83,584.9	73,770.0	302.9	157,052.0	73,467.1
Bienes Muebles	190,215.2	46,988.6	2,172.9	235,030.9	44,815.7
Activos Intangibles					
Depreciación, Deterioro y Amortización Acumulada de Bienes	-103,066.3	1,576.7	16,253.1	-117,742.7	-14,676.4
Activos Diferidos					
Estimación por Pérdida o Deterioro de Activos no Circulantes					
Otros Activos no Circulantes					

PROBOSQUE

Protectora de Bosques del Estado de México
Estado Analítico de la Deuda y Otros Pasivos
Del 1 de Enero al 31 de Diciembre de 2019
(Miles de Pesos)

Denominación de las Deudas	Moneda de Contratación	Institución o País Acreedor	Saldo Inicial del Período	Saldo Final del Período
DEUDA PÚBLICA				
Corto Plazo				
Deuda Interna				
Instituciones de Crédito				
Títulos y Valores				
Arrendamientos Financieros				
Deuda Externa				
Organismos Financieros Internacionales				
Deuda Bilateral				
Títulos y Valores				
Arrendamientos Financieros				
<i>Subtotal a Corto Plazo</i>				
Largo Plazo				
Deuda Interna				
Instituciones de Crédito				
Títulos y Valores				
Arrendamientos Financieros				
Deuda Externa				
Organismos Financieros Internacionales				
Deuda Bilateral				
Títulos y Valores				
Arrendamientos Financieros				
<i>Subtotal a Largo Plazo</i>				
Otros Pasivos	Moneda Nacional		77,619.0	66,014.3
<i>Total de Deuda y Otros Pasivos</i>			<i>77,619.0</i>	<i>66,014.3</i>

NOTAS A LOS ESTADOS FINANCIEROS

NOTAS DE DESGLOSE

1. ESTADO DE SITUACIÓN FINANCIERA

ACTIVO

EFECTIVO Y EQUIVALENTES

1.1.1.2. BANCOS/TESORERÍA

El saldo representa la disponibilidad de recursos en cuentas bancarias, en ellas, se registra principalmente la operación y manejo de los recursos autorizados para gasto corriente y programas de acciones para el desarrollo:

RELACIÓN DE CUENTAS BANCARIAS:

BBVA, S.A.	DIC 2019	DIC 2018
970	44.3	44.3
882		147.8
218		116.7
817		32.9
977		5.1
924	80.1	50.5
629		945.1
416		506.7
379	850.8	850.7
395		3.1
417		717.8
425		550.0
441		145.5
476	90.0	94.7
506		19.3
514		107.6
522		27.6
804	75.0	1,512.8
329	988.5	4,083.0
158		1.2
231		1,119.9
436	299.6	35.0
525	307.4	895.8
467	466.3	688.3
653	476.4	916.8
661	123.8	1,427.7
645	70.6	1,605.8
274	16.5	236.1
665	277.2	1.2

PROBOSQUE

BBVA, S.A.	DIC 2019	DIC 2018
576	110.0	79.7
614	178.5	981.0
630	422.0	16.9
088		378.8
681	40.2	730.2
580	4.1	42.2
185	342.8	376.5
798	897.8	
875	82.0	
522	191.0	
611	570.7	
Total Bancos/Tesorería	7,005.6	19,494.3
	=====	=====

Inversiones Financieras a Corto Plazo	DIC 2019	DIC 2018
Contrato 2046551742 Gto. Cte. 2016		4,978.7
Contrato 2049061576 Mejo. Ftal. Sust. PAD 2018	5,013.8	
Contrato 2049608362 PRORRIM PAD 2018	1,388.3	
Contrato 2047566484 Gto. Cte. 2017	4,485.9	4,451.9
Contrato 2049193421 Plantaciones PAD 2017	1,734.2	1,014.4
Contrato 2048629714 Gto. Cte. 2018	6,524.3	2,703.1
Contrato 2049608281 Plant. Ftales. PAD 2018	874.8	
Contrato 2049609563 Insp. Y Vig. PAD 2018	732.5	
Contrato 2049608885 Nev. de Toluca. PAD 2018	1,063.9	
TOTAL	21,817.7	13,148.1

DERECHOS A RECIBIR EFECTIVO Y EQUIVALENTES Y BIENES O SERVICIOS A RECIBIR

Cuentas por Cobrar a Corto Plazo	DIC 2019 Menor a 60 días	DIC 2018 Menor a 60 días
Gasto Corriente 2017 (GEM)		3,803.5
Gasto Corriente 2018 (GEM)		23,398.5
Programa de Acciones para el Desarrollo 2018 (GEM)		56,025.7
Otros	764.5	804.1
TOTAL	764.5	84,031.8

CONCEPTO	DIC 2019	DIC 2018
Inventarios	0.0	1,644.0
TOTAL	0.0	1,644.0

INVERSIONES FINANCIERAS	DIC 2019	DIC 2018
Fideicomisos, Mandatos y Análogos	63,437.7	79,371.5
FIPASAHM		
TOTAL	63,437.7	79,371.5

El saldo representa el importe de los recursos disponibles para pago de Servicios Ambientales Hidrológicos del Estado de México, en poder de la Fiduciaria, a través de un fideicomiso de administración e inversión, constituido con la banca comercial, IXE Banco S.A. Institución de Banca Múltiple, IXE Grupo Financiero, División Fiduciaria y que a partir del 10 de Febrero de 2014, se fusionó a Banco Mercantil del Norte S.A. Institución de Banca Múltiple, Grupo Financiero Banorte, División Fiduciaria en su carácter de Fiduciario, a efecto de dar transparencia al manejo de recursos.

El Fideicomiso fue creado mediante acuerdo del ejecutivo público en Gaceta de Gobierno el día 13 de agosto de 2007.

BIENES MUEBLES, INMUEBLES E INTANGIBLES

Saldos al 31 de diciembre de 2019

DESCRIPCIÓN	VALOR HISTÓRICO	ACTUALIZACIÓN ACUMULADA	VALOR ACTUALIZADO AL 31/12/2019	VALOR ACTUALIZADO AL 31/12/2018
BIENES MUEBLES Y OTROS BIENES INMUEBLES.				
Terrenos	34,008.3	75,098.4	109,106.7	35,336.7
Otros Bienes Inmuebles	24,573.1	12,375.6	36,948.7	37,251.6
Construcciones en Proceso en Bienes de Dominio Público	10,996.6	0.0	10,996.6	10,996.6
Mobiliario y Equipo de Administración	47,974.9	269.6	48,244.5	47,300.0
Equipo de Transporte	121,797.5	5,610.4	127,407.9	84,055.5
Maquinaria, Otros Equipos y Herramientas	51,476.1	7,902.4	59,378.5	58,859.7
SUB-TOTAL:	290,826.5	101,256.4	392,082.9	273,800.1
DEPRECIACIONES, DETERIORO Y AMORTIZACIONES ACUMULADAS DE BIENES.				
Edificios	1,432.0	1,048.7	2,480.7	2,146.7
Mobiliario y Equipo de Administración	24,424.8	269.6	24,694.4	20,237.1
Equipo de Transporte	48,388.6	5,610.4	53,999.0	48,259.8
Maquinaria, Otros Equipos y Herramientas	28,666.2	7,902.4	36,568.6	32,422.7
SUB-TOTAL:	102,911.6	14,831.0	117,742.7	103,066.3
VALOR NETO:	187,914.9	86,425.3	274,340.2	170,733.8

PROBOSQUE

Depreciación de Bienes Muebles e Inmuebles

Porcentaje

Mobiliario y Equipo de Oficina	3%
Herramientas	10%
Equipo de Transporte	10%
Maquinaria y Equipo	10%
Equipo de Cómputo	20%
Equipo de Radiocomunicación	10%
Otros Bienes Inmuebles	2%

La depreciación representa la parte estimada de la capacidad de los activos que se han consumido durante el periodo, su fin es de índole informativa.

El registro contable de la depreciación tiene como objeto reconocer la pérdida de valor de un activo que puede originarse por obsolescencia, desgaste o deterioro ordinario, defectos de fabricación, falta de uso, insuficiencia, entre otros.

La depreciación se calcula a partir del mes siguiente al de su adquisición. Los porcentajes de la depreciación son los vigentes en el Manual Único de Contabilidad Gubernamental para las Dependencias y Entidades Públicas del Gobierno y Municipios del Estado de México.

PASIVO

CUENTAS POR PAGAR A CORTO PLAZO

Proveedores por Pagar a Corto Plazo

El saldo de la cuenta representa las obligaciones de pago contraídas con los proveedores y acreedores diversos, por concepto del suministro de bienes y servicios; y está integrada como sigue:

FECHA DE ANTIGÜEDAD	NOMBRE DEL PROVEEDOR y/o ACREEDOR	IMPORTE	VENCIMIENTO MÁS DE 60 DÍAS
GASTO CORRIENTE:		47,235.9	
31/12/19	Teléfonos de México, S.A.B. de C.V.	27.7	30 DIAS
31/12/16	Comisión Federal de Electricidad	79.1	90 DIAS
31/12/19	Distribuidora Russhel, S.A. de C.V.	1,158.7	90 DIAS
31/12/19	Total Play Telecomunicaciones, S.A. de C.V.	1.0	90 DIAS
31/12/19	Nova Quality Supplement, S.A. de C.V.	866.6	30 DIAS
31/12/19	Consortio Emaus, S.A. de .C.V.	199.2	30 DIAS
31/12/19	Autoangar, S.A. de C.V.	44,822.4	30 DIAS
31/12/19	Zárate García Paz y Asociados, S.C.	81.2	30 DIAS

PROGRAMA DE ACCIONES PARA EL DESARROLLO:		6,593.8	
31/12/18	Gabino García Tepexpa	1,771.9	30 DÍAS
31/12/18	Constantino Escamilla Hernández	563.8	30 DÍAS
31/12/18	Teresa de Jesús Osorio Alonso	1,496.0	30 DÍAS
31/12/17	Vazmart Recat Automotriz, S.A. de C.V.	158.5	90 DÍAS
31/12/18	Consultores para la investigación aplicada y el desarrollo	2,351.6	30 DÍAS
31/12/18	Asofin, AC	252.0	30 DÍAS
TOTAL:		53,829.7	

Retenciones y Contribuciones por Pagar a Corto Plazo

El saldo representa principalmente el importe de las retenciones realizadas a los servidores públicos por conceptos de impuestos sobre sueldos y salarios; 10% Sobre Arrendamientos; y cuotas y aportaciones de ISSEMyM, entre otros, pendientes de pago al cierre del mes de diciembre de 2019.

FECHA	NOMBRE DEL ACREEDOR	IMPORTE	VENCIMIENTO
31/12/19	Servicio de Administración Tributaria	1.7	17 días
31/12/19	Otras Retenciones por pagar a terceros	3.1	10 días
TOTAL:		4.8	

Otras Cuentas por Pagar a Corto Plazo.

El saldo representa principalmente los adeudos pendientes de liquidar al cierre del mes de diciembre 2019, de apoyos económicos a favor de los productores forestales de los programas de PRORRIM, Bonos de Carbono, Reconversión Productiva (Plantaciones Comerciales Forestales).

FECHA	CONCEPTO	IMPORTE	VENCIMIENTO
31/12/19	Estímulos y Recompensas por pagar al GEM	988.1	Más de 60 días
31/12/16	Beneficiarios PRORRIM 2016 G.C	137.1	Más de 60 días
31/12/16	PAD 2016	8.0	Más de 60 días
31/12/17	Finiquitos e Indemnizaciones por Pagar	5.4	Más de 60 días
30/06/17	Beneficiarios PRORRIM Gto. Cte. 2017	1,766.2	Más de 60 días
31/12/17	Beneficiarios Reconversión PAD 2017	1,380.0	Más de 60 días
31/12/17	Beneficiarios Procarbono PAD 2017	14.1	Más de 60 días
31/12/17	Beneficiarios PRORRIM PAD 2017	745.5	Más de 60 días

PROBOSQUE

FECHA	CONCEPTO	IMPORTE	VENCIMIENTO
31/03/18	Beneficiarios PRORRIM Gto. Cte. 2018	65.4	Más de 60 días
31/12/18	Beneficiarios PRORRIM PAD 2018	1,525.4	Más de 60 días
31/12/18	Beneficiarios Procarbono PAD 2018	129.3	Más de 60 días
31/12/18	Beneficiarios Reconversión PAD 2018	607.2	Más de 60 días
31/12/18	PAD 2018	1,388.5	Más de 60 días
31/12/18	Guardabosques PAD 2018	4.1	Más de 60 días
31/03/19	Beneficiarios PRORRIM Gto. Cte. 2019	2,705.0	Más de 60 días
31/07/19	Beneficiarios PRORRIM PAD. 2019	152.1	Más de 60 días
31/07/19	Beneficiarios Plantaciones PAD 2019	554.8	Más de 60 días
31/07/19	Beneficiarios Procarbono PAD 2019	3.6	Más de 60 días
TOTAL		12,179.8	

2.- NOTAS AL ESTADO DE ACTIVIDADES

INGRESOS DE GESTIÓN

Transferencias, Asignaciones, Subsidios y Otras Ayudas		383,912.2
Gasto Corriente	354,671.5	
PAD 2019	29,240.7	
Ingresos por Venta de Bienes y Servicios		12,037.8
Otros Ingresos y Beneficios Varios		4,843.6
TOTAL DE INGRESOS:		400,793.6

El saldo se integra por el total de los ingresos recaudados al 31 de diciembre del presente año, principalmente de Transferencias Estatales, para la ejecución de los proyectos autorizados.

EGRESOS

GASTOS DE FUNCIONAMIENTO

Servicios Personales	207,408.2
Materiales Y Suministros	73,763.2
Servicios Generales	24,947.2
Transferencias, Asignaciones, Subsidios Y Otras Ayudas	106,590.7
Inversión Pública	29,317.5
SUBTOTAL	442,026.8
Otros Gastos Y Pérdidas Extraordinarias	16,204.6
TOTAL DE EGRESOS	458,231.4
Resultado Del Ejercicio (Ahorro/Desahorro)	-57,437.8

Los gastos de funcionamiento se han ejercido conforme a las disposiciones de racionalidad y disciplina presupuestaria contenidos en el Presupuesto de Egresos del Estado de México y a las Medidas de Austeridad y Contención al Gasto Público del Poder Ejecutivo del Gobierno del Estado de México para el Ejercicio Fiscal 2019.

3.- NOTAS AL ESTADO DE VARIACIÓN EN LA HACIENDA PÚBLICA

La variación de más se originó principalmente por la aplicación de los recursos autorizados, reflejados en (ahorro/desahorro) al 31 de diciembre del 2019.

4. NOTAS AL ESTADO DE FLUJOS DE EFECTIVO

Integración de Flujo de Efectivo	Al 31 de Diciembre de 2019	2018
Flujos Netos de Efectivo por Actividades de Operación	-57,437.8	-15,766.6
Flujos Netos de Efectivo por Actividades de Inversión	-2,761.3	-27,653.3
Flujos Netos de Efectivo por Actividades de Financiamiento	56,380.0	37,237.0
Efectivo y Equivalentes al Efectivo al Inicio del Ejercicio	32,642.4	38,825.3
Efectivo y Equivalentes al Efectivo al Final del Ejercicio	28,823.3	32,642.4

5.- CONCILIACIÓN ENTRE LOS INGRESOS PRESUPUESTARIOS Y CONTABLES, ASÍ COMO ENTRE LOS EGRESOS PRESUPUESTARIOS Y LOS GASTOS CONTABLES.

Protectora de Bosques del Estado de México Conciliación entre los Ingresos Presupuestarios y Contables Correspondiente del 1 de Enero al 31 de Diciembre de 2019 (Miles de Pesos)		
1. Ingresos Presupuestarios		459,358.8
2. Más Ingresos Contables no Presupuestarios		0.0
Incremento por Variación de Inventarios		
Deterioro u Obsolescencia		
Disminución del Exceso de Provisiones		
Otros Ingresos y Beneficios Varios		
Otros Ingresos Contables no Presupuestarios		
3. Menos Ingresos Presupuestarios no Contables		58,565.2
Productos de Capital		
Aprovechamientos Capital		
Ingresos Derivados de Financiamientos	58,565.2	
Otros ingresos presupuestarios no contables		
4. Ingresos Contables (4 = 1 + 2 - 3)		400,793.6

P R O B O S Q U E

Protectora de Bosques del Estado de México Conciliación entre los Egresos Presupuestarios y los Gastos Contables Correspondiente del 1 de Enero al 31 de Diciembre de 2019 (Miles de Pesos)		
1.- Total de Egresos (Presupuestarios)		545,131.3
2.- Menos Egresos Presupuestarios no Contables		103,104.5
Mobiliario y Equipo de Administración		
Mobiliario y Equipo Educativo y Recreativo		
Equipo e Instrumental Médico y de Laboratorio		
Vehículos y Equipo de Transporte	44,822.4	
Equipo de Defensa y Seguridad		
Maquinaria, Otros Equipos y Herramientas		
Activos Biológicos		
Bienes Inmuebles		
Activos Intangibles		
Obra Pública en Bienes Propios		
Acciones y Participaciones de Capital		
Compra de Títulos y Valores		
Inversiones en Fideicomisos, Mandatos y Otros Análogos		
Provisiones para Contingencias y Otras Erogaciones Especiales		
Amortización de la Deuda Pública		
Adeudos de Ejercicios Fiscales Anteriores (ADEFAS)	58,282.1	
Otros Egresos Presupuestales no Contables		
3. Más Gastos Contables no Presupuestales		16,204.6
Estimaciones, Depreciaciones, Deterioros, Obsolescencia y Amortizaciones	16,007.9	
Provisiones		
Disminución de Inventarios		
Aumento por Insuficiencia de Estimaciones por Pérdida o Deterioro u Obsolescencia		
Aumento por Insuficiencia de Provisiones		
Otros Gastos	196.7	
Otros Gastos Contables no Presupuestales		
4. Total de Gasto Contable (4 = 1 - 2 + 3)		458,231.4

**NOTAS DE MEMORIA
(CUENTAS DE ORDEN)**

Las cuentas que se manejan son las siguientes:

Protectora de Bosques del Estado de México CUENTAS DE ORDEN CONTABLES (Miles de Pesos)		
	2 0 1 9	2 0 1 8
CUENTAS DEUDORAS		
Almacén	57,407.0	20,351.8
Bienes Muebles e Inmuebles en Comodato	327.3	327.3
	57,734.3	20,679.1
CUENTAS ACREEDORAS		
Artículos Disponibles por el Almacén	57,407.0	20,351.8
Comodato de Bienes Muebles e Inmuebles	327.3	327.3
	57,734.3	20,679.1

CUENTA PÚBLICA DEL GOBIERNO, ORGANISMOS AUXILIARES Y AUTÓNOMOS DEL ESTADO DE MÉXICO 2019

Protectora de Bosques del Estado de México CUENTAS DE ORDEN PRESUPUESTALES (Miles de Pesos)		
	<u>2 0 1 9</u>	<u>2 0 1 8</u>
CUENTAS DEUDORAS		
Ley de Ingresos Estimada	596,439.2	566,971.0
Presupuesto de Egresos por Ejercer de Gastos de Funcionamiento	31,973.2	7,772.9
Presupuesto de Egresos Devengado de Gasto de Funcionamiento	3,322.5	1,257.3
Presupuesto de Egresos Pagado de Gastos de Funcionamiento	302,796.1	169,300.7
Presupuesto de Egresos por Ejercer de Transferencias, Asignaciones, Subsidios y Otras Ayudas	3,367.3	806.3
Presupuesto de Egresos Devengado de Transferencias, Asignaciones, Subsidios y Otras Ayudas	2,705.0	271.4
Presupuesto de Egresos Pagado de Transferencias, Asignaciones, Subsidios y Otras Ayudas	103,885.7	119,052.1
Presupuesto de Egresos por Ejercer de Bienes Muebles, Inmuebles e Intangibles	5,811.8	2,909.6
Presupuesto de Egresos Devengado de Bienes Muebles, Inmuebles e Intangibles	44,822.4	
Presupuesto de Egresos Pagado de Bienes Muebles, Inmuebles e Intangibles	76.8	1,077.5
Presupuesto de Egresos Devengado de Inversión Pública	710.5	63,141.8
Presupuesto de Egresos Pagado de Inversión Pública	28,530.2	122,019.5
Presupuesto de Egresos por Ejercer de Intereses, Comisiones y Otros Gastos de la Deuda Pública	10,155.6	8,541.9
Presupuesto de Egresos Pagado de Intereses, Comisiones y Otros Gastos de la Deuda Pública	<u>58,282.1</u>	<u>70,820.0</u>
	<u>1,192,878.4</u>	<u>1,133,942.0</u>
CUENTAS ACREEDORAS		
Ley de Ingresos por Ejecutar	137,080.4	18,851.1
Ley de Ingresos Devengada		59,758.5
Ley de Ingresos Recaudada	459,358.8	488,361.4
Presupuesto de Egresos Aprobado de Gastos de Funcionamiento	338,091.8	178,330.9
Presupuesto de Egresos Aprobado de Transferencias, Asignaciones, Subsidios y Otras Ayudas	109,958.0	120,129.8
Presupuesto de Egresos Aprobado de Intereses, Comisiones y Otros Gastos de la Deuda Pública	68,437.7	79,361.9
Presupuesto de Egresos Aprobado de Inversión Pública	29,240.7	185,161.3
Presupuesto de Egresos Aprobado de Bienes Muebles, Inmuebles e Intangibles	<u>50,711.0</u>	<u>3,987.1</u>
	<u>1,192,878.4</u>	<u>1,133,942.0</u>

NOTAS DE GESTIÓN ADMINISTRATIVA

1. INTRODUCCIÓN

El Estado de Situación Financiera, es el instrumento básico para proporcionar información financiera para la toma de decisiones, ya que en su contenido se revelan las operaciones patrimoniales y presupuestales del ejercicio fiscal.

2.-PANORAMA ECONÓMICO FINANCIERO

Los ingresos recaudados provienen predominantemente de las transferencias estatales que autorizó el Ejecutivo Estatal, a través del Presupuesto de Egresos para el Ejercicio Fiscal 2019 y para el Programa de Acciones para el Desarrollo (PAD), para la ejecución de los programas y/proyectos a cargo del Organismo.

Durante el periodo del 1 de enero al 31 de diciembre del año en curso, se han recaudado 459 millones 358.8 miles de pesos, de los cuales a la fecha se han ejercido 545 millones 131.3 miles de pesos, de los cuales se incluye el pago de ADEFAS por 58 millones 282.1 miles de pesos.

3.-AUTORIZACIÓN E HISTORIA

La Protectora de Bosques (PROBOSQUE) es un Organismo Público descentralizado del Gobierno del Estado de México, con personalidad jurídica y patrimonio propios, creado mediante Decreto No. 124 de la H. Legislatura Local el 13 de junio de 1990, quedando sujeto a las disposiciones del Código Administrativo del Estado de México y posteriormente a las establecidas en el Código para la biodiversidad del Estado de México en fechas 13 de diciembre de 2001 y 25 de enero de 2007.

Con la finalidad de dar mayor impulso a la protección, conservación, el desarrollo y el uso de los recursos forestales del Estado, al combate de incendios, sanidad forestal y silvo-pastoreo controlado, vigilancia permanente e inspección en aprovechamientos que realicen particulares, la restauración de suelos y masas forestales, control genético, normar la producción, desarrollo y plantación forestal, creación de viveros de alta productividad y otorgar apoyo al establecimiento de viveros municipales y particulares, así como las demás actividades que efectúa PROBOSQUE, vinculando sus programas y actividades con las de protección al medio ambiente, mediante Acuerdo del Ejecutivo del Estado publicado en la "Gaceta del Gobierno" el 15 de noviembre de 2011, se adscribe sectorialmente PROBOSQUE, a la Secretaría del Medio Ambiente.

4.-ORGANIZACIÓN Y OBJETO SOCIAL

OBJETO SOCIAL

El Organismo tiene por objeto la protección, conservación, reforestación, fomento y vigilancia de los recursos forestales en el Estado de México.

PRINCIPAL ACTIVIDAD

La Protectora de Bosques del Estado de México, para el cumplimiento de su objeto, se coordinará con las autoridades federales, organizaciones y personas afines en la materia y tendrá las siguientes atribuciones:

- I. Planear operativamente y ejecutar la protección, conservación, reforestación, fomento y vigilancia de los recursos forestales del Estado.
- II. Realizar el estudio dasonómico que permita clasificar los bosques y suelos de vocación forestal en el territorio estatal, así como formular y actualizar permanentemente el inventario forestal.
- III. Proponer el establecimiento de áreas de reserva para proteger la biodiversidad, monumentos naturales y zonas de protección forestal para la conservación de los ecosistemas, fomento y desarrollo de los recursos forestales.
- IV. Organizar la limpieza y saneamiento de los bosques y el control de los aprovechamientos forestales, domésticos para el abastecimiento de los núcleos de la población rural conforme a los convenios celebrados con la Federación.
- V. Organizar campañas permanentes para la prevención y combate de incendios, plagas y enfermedades, así como controlar el pastoreo en zonas forestales.

- VI. Realizar trabajos de restauración y reforestación, defensa contra la desertificación de suelos y otros encaminados a proteger y utilizar con mayor provecho los bosques, los suelos, las aguas y organizar a la sociedad en general para estos fines.
- VII. Realizar programas de investigación para el desarrollo de los recursos y especies forestales; así como el perfeccionamiento de sus técnicas, sistemas y procedimientos.
- VIII. Promover y coordinar con los sectores públicos, social y privado la creación de viveros y zonas de reforestación.
- IX. Inspeccionar y vigilar las zonas forestales, así como de los aprovechamientos autorizados.
- X. Promover la organización productiva de los poseedores y propietarios forestales en el ámbito municipal, regional y estatal, así como gestionar la asesoría técnica y capacitación necesaria para el mejoramiento de sus procesos productivos.
- XI. Organizar los servicios técnicos, registro y control de los peritos forestales.
- XII. Adquirir toda clase de bienes y realizar los actos que se requieran para el cumplimiento de su objeto.
- XIII. Las demás que le atribuyan las disposiciones legales y los convenios o acuerdos en la materia.

REGIMEN JURÍDICO

El patrimonio está integrado por:

- I. Los bienes con los que actualmente cuenta.
- II. Los ingresos que obtenga en el ejercicio de sus atribuciones.
- III. Las aportaciones, participaciones, subsidios y apoyos que le otorguen los Gobiernos Federal, Estatal y Municipales.
- IV. Los legados, asignaciones, donaciones y demás bienes otorgados en su favor.
- V. Los bienes que adquiera por cualquier título legal para el cumplimiento de su objetivo.
- VI. Las utilidades, intereses, dividendos, rendimientos de bienes, derechos y demás ingresos que adquiera por cualquier título legal o que provengan de sus actividades.

RÉGIMEN FISCAL

Persona moral con fines no lucrativos

Obligaciones a pagar:

ISR Sobre/Sueldos y salarios retenidos

10 % Sobre/Arrendamientos retenido

PROBOSQUE

10 % Sobre/Honorarios retenido

3 % Sobre/Erogaciones por remuneraciones al Trabajo Personal

ESTRUCTURA ORGANIZACIONAL BÁSICA

La autoridad máxima de la Protectora de Bosques del Estado de México, está representada por el Consejo Directivo.

PROTECTORA DE BOSQUES DEL ESTADO DE MÉXICO
ORGANIGRAMA

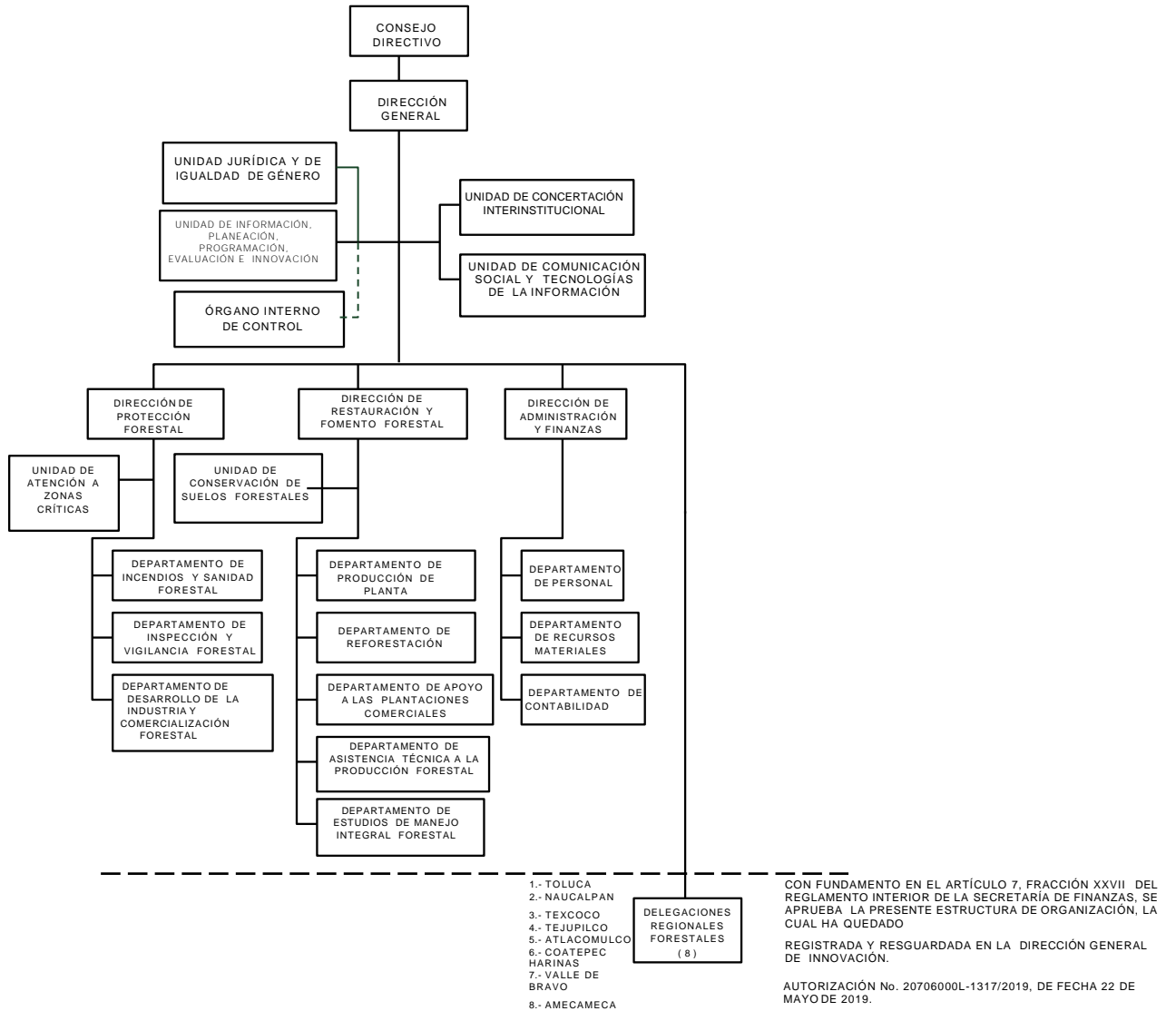

FIDEICOMISOS, MANDATOS Y ANÁLOGOS

Con fecha 14 de Agosto de 2007, se suscribió el Contrato de Fideicomiso Público de Administración e Inversión para el Pago por Servicios Ambientales Hidrológicos del Estado de México (FIPASAHM) constituido con la banca comercial, IXE Banco S.A. Institución de Banca Múltiple, IXE Grupo Financiero, División Fiduciaria y que a partir del 10 de Febrero de 2014, se fusionó a Banco Mercantil del Norte S.A. Institución de Banca Múltiple, Grupo Financiero Banorte, División Fiduciaria en su carácter de Fiduciario.

Los fondos financieros del Fideicomiso los aporta el Gobierno del Estado de México y los Organismos públicos descentralizados municipales que presten entre otros, los servicios de suministro de agua potable, así como, las personas físicas o jurídicas colectivas que presten este servicio, de acuerdo al Artículo 216-I del Código Financiero del Estado de México.

Los beneficiarios serán aquellas persona físicas y/o morales de nacionalidad mexicana que siendo propietarios o poseedores de buena fe de los predios forestales ubicados en el territorio del Estado de México, sean autorizados con ese carácter por el Comité Técnico del FIPASAHM por haber cumplido con las Reglas de Operación. El Comité Técnico del FIPASAHM es el responsable de verificar que cada uno de los beneficiarios cumpla y mantenga los requisitos de elegibilidad en las Reglas de Operación y el FIPASAHM.

5.-BASES DE PREPARACIÓN DE LOS ESTADOS FINANCIEROS

Los estados financieros y presupuestales se elaboran de conformidad con lo establecido en la Ley General de Contabilidad Gubernamental y con lo estipulado por el Manual Único de Contabilidad Gubernamental para las Dependencias y Entidades Públicas del Gobierno y Municipios del Estado de México y se ha observado la normatividad emitida por el Consejo Nacional de Armonización Contable (CONAC) y las disposiciones legales aplicables.

Postulados básicos, considerados para la elaboración de los Estados Financieros:

- 1.- Sustancia Económica
- 2.- Entes Públicos
- 3.- Existencia Permanente
- 4.- Revelación Suficiente
- 5.- Importancia Relativa
- 6.- Registro e Integración Presupuestaria
- 7.- Consolidación de la Información Financiera
- 8.- Devengo Contable
- 9.- Valuación
- 10.- Dualidad Económica
- 11.- Consistencia

6.- POLÍTICAS DE CONTABILIDAD SIGNIFICATIVAS

Los Bienes muebles e inmuebles, se registran originalmente a su costo de adquisición o a valor de avalúo; de acuerdo a la Circular de la Información Financiera para el reconocimiento de los efectos de la inflación que deben

PROBOSQUE

utilizar las Entidades del Sector Central y Auxiliar del Gobierno del Estado de México, hasta el ejercicio 2007, las cifras se actualizaron aplicándoles los factores derivados del Índice Nacional de Precios al Consumidor. A partir del ejercicio 2008, no se aplica el procedimiento de revaluación de los Estados Financieros de los Entes Gubernamentales.

7.- POSICIÓN EN MONEDA EXTRANJERA Y PROTECCIÓN POR RIESGO CAMBIARIO

No aplica.

8.- REPORTE ANALÍTICO DEL ACTIVO

Todos los activos fijos tienen vida útil; y los porcentajes de depreciación aplicados son los señalados en la Política de Registro, rubro: "Depreciaciones", del Manual Único de Contabilidad Gubernamental para las Dependencias y Entidades Públicas del Gobierno y Municipios del Estado de México. Durante el ejercicio fiscal 2019, no se han presentado cambios en el porcentaje de depreciación.

Importe de los gastos de Depreciación Acumulada del Ejercicio 2019 (enero-diciembre).

Depreciación Acumulada de Bienes Muebles	15,674.0
Depreciación Acumulada de Otros Bienes Inmuebles	333.9
TOTAL	16,007.9
	=====

Depreciación de Bienes Muebles e Inmuebles	Porcentaje
Mobiliario y Equipo de Oficina	3%
Herramientas	10%
Equipo de Transporte	10%
Maquinaria y Equipo	10%
Equipo de Cómputo	20%
Equipo de Radiocomunicación	10%
Otros Bienes Inmuebles	2%

9.- FIDEICOMISOS, MANDATOS Y ANÁLOGOS

Con fecha 14 de Agosto de 2007, se suscribió el Contrato de Fideicomiso Público de Administración e Inversión para el Pago por Servicios Ambientales Hidrológicos del Estado de México (FIPASAHM), con la Institución de Banca Múltiple, Ixe Banco, S. A., División Fiduciaria, y a partir del 10 de febrero de 2014, se fusionó a Banco Mercantil del Norte, S. A. Institución de Banca Múltiple, Grupo Financiero BANORTE, División Fiduciaria.

Al 31 de diciembre del presente año, se cuenta con una disponibilidad de recursos en la cuenta de Inversión de 63 millones 437.7 miles de pesos.

10.- REPORTE DE RECAUDACIÓN AL 31 DE DICIEMBRE DE 2019.

FUENTE DE RECURSO	PRESUPUESTO RECAUDADO
GASTO CORRIENTE	354,671.5
PAD	29,240.7
INGRESOS FINANCIEROS	4,843.6
OTROS INGRESOS	12,037.8
TOTAL	400,793.6

11.- INFORMACIÓN SOBRE LA DEUDA Y EL REPORTE ANÁLITICO DE LA DEUDA

No aplica.

12.- CALIFICACIONES OTORGADAS

No aplica.

13.- PROCESO DE MEJORA**Principales Políticas de Control Interno**

Cada área u oficina cuenta con apagadores individuales, para el ahorro de energía eléctrica y se verifica que el personal cuando termine su jornada laboral se apaguen todos los equipos de cómputo y las luces.

Se redujo el número de copias, informándose al personal el manejo de los medios electrónicos o internet.

El personal del almacén general seguirá calificando las solicitudes de papelería y artículos de oficina, con la finalidad de asignar únicamente el material necesario para el cumplimiento de sus actividades.

De manera permanente se realizan verificaciones a la tubería a fin de constatar que no se cuenta con fugas y filtraciones, se regula la presión de salida del agua a fin de que sea acorde a su uso.

Se mantendrá para el ejercicio 2019 una reducción en la dotación de combustibles para los vehículos de uso operativo, sin afectar los programas y servicios que otorga el Organismo, entre otros.

Medidas de Desempeño Financiero, Metas y Alcance

Para el desempeño financiero, cumplimiento y alcance de metas, se han considerado las Normas y disposiciones en la materia; Manual de Normas y Políticas para el Gasto Público del Gobierno del Estado de México; Medidas de Austeridad y Contención al Gasto Público del Poder Ejecutivo del Gobierno del Estado de México para el Ejercicio Fiscal 2019.

14.- INFORMACIÓN POR SEGMENTOS

No aplica.

15. EVENTOS POSTERIORES AL CIERRE

No aplica.

16.- PARTES RELACIONADAS

No aplica.

17: RESPONSABILIDAD

Bajo protesta de decir verdad declaramos que los Estados Financieros y sus Notas, son razonablemente correctos y son responsabilidad del emisor.

DICTAMEN DE ESTADOS FINANCIEROS

El Despacho Zárate García Paz y Asociados S.A. de C.V., dictaminó los Estados Financieros de la Protectora de Bosques del Estado de México (PROBOSQUE) al 31 de diciembre de 2019, concluyendo que presentan razonablemente en todos los aspectos materiales, la situación financiera del Organismo.

INFORMACIÓN PRESUPUESTARIA

PROBOSQUE

Protectora de Bosques del Estado de México Ingresos y Egresos Del 1 de Enero al 31 de Diciembre de 2019 (Miles de pesos)												
CONCEPTO	PRESUPUESTO AUTORIZADO	%	AMPLIACIÓN	REDUCCIÓN	AUTORIZADO FINAL	%	PRESUPUESTO EJERCIDO	%	VARIACIÓN INICIAL	%	VARIACIÓN MODIFICADO	%
INGRESOS:	323,023.4	100.0	274,415.8	1,000.0	596,439.2	100.0	459,358.8	100.0	136,335.4	42.2	(137,080.4)	(23.0)
Superavit Ejercicio Anterior							0.0					
Ordinarios	323,023.4	100.0	198,978.1	1,000.0	521,001.5	87.4	400,793.6	87.3	77,770.2	24.1	(120,207.9)	(23.1)
Estatales	323,023.4	100.0	198,978.1	1,000.0	521,001.5	87.4	400,793.6	87.3	72,926.6	22.6	-125,051.5	(24.0)
- Tributarios												
Impuestos sobre Errogaciones												
Impuestos sobre Tenencia												
Otros Impuestos y Accesorios												
- No Tributarios												
Derechos												
Sector Central												
Organismos Auxiliares												
Aportaciones de Mejoras												
Productos							4,843.60	1.1	4,843.6	0.0	4,843.6	0.0
Aprovechamientos												
Ingresos Financieros												
Aportaciones y Cuotas de Seguridad Social												
Ingreso por Venta de Bienes y Servicios	64,294.6	19.9	210.1		64,504.7	10.8	12,037.80	2.6	(52,256.8)	(81.3)	(52,466.9)	(81.3)
Transferencias Asignaciones, Subsidio y Otros Ayudas	258,728.8	80.1	198,768.0	1,000.0	456,496.8	76.5	383,912.20	83.6	125,183.4	48.4	(72,584.6)	(15.9)
Federales												
Participaciones Federales												
Fondos de Aportaciones Ramo 33												
Otros Apoyos Federales												
Extraordinarios			75,437.7		75,437.7	12.6	58,565.2	12.7	58,565.2		(16,872.5)	(24.4)
Generación de Adelfos			68,437.7		68,437.7	11.5	51,565.2	11.2	51,565.2		(16,872.5)	(24.7)
Financiamientos			7,000.0		7,000.0	1.2	7,000.0	1.5	7,000.0			
EGRESOS:	323,023.4	100.0	317,131.4	43,715.6	596,439.2	100.0	545,131.3	100.0	(222,107.9)	(68.8)	51,307.9	8.6
Poderes Legislativo y Judicial												
Poder Legislativo												
Poder Judicial												
Gasto Total de Poder Ejecutivo	323,023.4	100.0	317,131.4	43,715.6	596,439.2	100.0	545,131.3	100.0	(222,107.9)	(68.8)	51,307.9	8.6
Gasto Programable:	323,023.4	100.0	248,693.7	43,715.6	528,001.5	88.5	486,849.2	89.3	(163,825.8)	(50.7)	41,152.3	7.8
Gasto Corriente	184,733.5	57.2	197,063.1	43,704.8	338,091.8	56.7	306,118.6	56.2	(121,385.1)	(65.7)	31,973.2	9.5
Servicios Personales	162,674.5	50.4	80,663.3	19,126.7	224,211.1	37.6	207,408.2	38.0	(44,733.7)	(27.5)	16,802.9	
Gasto Operativo	22,059.0	6.8	116,399.8	24,878.1	113,880.7	19.1	98,710.4	18.1	(76,651.4)	(23.7)	15,170.3	13.3
- Materiales y Suministros	10,844.6	3.4	73,621.8	9,442.5	75,023.9	12.6	73,763.2	13.5	(62,918.6)	(19.5)	1,260.7	1.7
- Servicios Generales	11,214.4	3.5	42,778.0	15,135.6	38,856.8	6.5	24,947.2	4.6	(13,732.8)	(4.2)	13,909.6	35.8
Transferencias	106,139.6	32.9	3,818.4	0.0	109,958.0	18.4	106,590.7	19.6	(451.1)	(0.4)	3,367.3	3.1
- Organismos Autónomos		0.0										
- Subsidios y Apoyos	106,139.6	32.9	3,818.4		109,958.0	18.4	106,590.7	19.6	(451.1)	(0.4)	3,367.3	3.1
Inversión Pública	32,150.3	10.0	47,812.2	10.8	79,961.7	13.4	74,139.9	13.6	(41,989.6)	(130.6)	5,811.8	7.3
- Bienes Muebles e Inmuebles	2,909.6	0.9	47,812.2	10.8	50,711.0	8.5	44,899.2	8.2	(41,989.6)	(1,443.1)	5,811.8	11.5
- Obra Pública	29,240.7	9.1			29,240.7	4.9	29,240.7	5.4				
- Inversión Financiera												
Gasto No Programable			68,437.7		68,437.7	11.5	58,282.1	10.7	(58,282.1)		10,155.6	
Transferencias a Municipios												
- Participaciones												
- Aportaciones del Ramo 33												
- Convenios												
Deuda Pública			68,437.7		68,437.7	11.5	58,282.1	10.7	(58,282.1)		10,155.6	14.8
- Costo Financiero de la Deuda												
- Amortizaciones												
- Pago de Adelfos			68,437.7		68,437.7	11.5	58,282.1	10.7	(58,282.1)			
Superavit(-) / Déficit (-)			(42,715.6)	(42,715.6)			(86,772.5)					
% de los Ingresos							(18.7)					

CUENTA PÚBLICA DEL GOBIERNO, ORGANISMOS AUXILIARES Y AUTÓNOMOS DEL ESTADO DE MÉXICO 2019

Protectora de Bosques del Estado de México
Estado Analítico de Ingresos
Del 1 de Enero al 31 de Diciembre de 2019
(Miles de Pesos)

Rubro de Ingresos	Ingreso					Diferencia (6= 5 - 1)
	Estimado	Ampliaciones y Reducciones	Modificado	Devengado	Recaudado	
	(1)	(2)	(3= 1 + 2)	(4)	(5)	
Impuestos						
Cuotas y Aportaciones de Seguridad Social						
Contribuciones de Mejoras						
Derechos						
Productos				4,843.6	4,843.6	4,843.6
Aprovechamientos	12,665.5	210.1	12,875.6	12,037.8	12,037.8	-627.7
Ingresos por Ventas de Bienes, Prestación de Servicios y Otros Ingresos	51,629.1		51,629.1			-51,629.1
Participaciones, Aportaciones, Convenios, Incentivos Derivados de la Colaboración Fiscal y Fondos Distintos de Aportaciones						
Transferencias, Asignaciones, Subsidios y Subvenciones, y Pensiones y Jubilaciones	258,728.8	197,768.0	456,496.8	383,912.2	383,912.2	125,183.4
Ingresos Derivados de Financiamientos		75,437.7	75,437.7	58,565.2	58,565.2	58,565.2
Total	323,023.4	273,415.8	596,439.2	459,358.8	459,358.8	
				Ingresos excedentes ¹		136,335.4

Estado Analítico de Ingresos por Fuente de Financiamiento	Ingreso					Diferencia (6= 5 - 1)
	Estimado	Ampliaciones y Reducciones	Modificado	Devengado	Recaudado	
	(1)	(2)	(3= 1 + 2)	(4)	(5)	
Ingresos del Poder Ejecutivo Federal o Estatal y de los Municipios	.0	.0	.0	.0	.0	.0
Impuestos						
Cuotas y Aportaciones de Seguridad Social						
Contribuciones de Mejoras						
Derechos						
Productos ¹						
Aprovechamientos ²						
Participaciones, Aportaciones, Convenios, Incentivos Derivados de la Colaboración Fiscal y Fondos Distintos de Aportaciones						
Transferencias, Asignaciones, Subsidios y Subvenciones, y Pensiones y Jubilaciones						
Ingresos de los Entes Públicos de los Poderes Legislativo y Judicial, de los Organos Autónomos y del Sector Paraestatal o Paramunicipal, así como de las empresas Productivas del Estado	323,023.4	197,978.1	521,001.5	400,793.6	400,793.6	77,770.2
Cuotas y Aportaciones de Seguridad Social						
Productos ¹				4,843.6	4,843.6	4,843.6
Ingresos por Ventas de Bienes, Prestación de Servicios y Otros Ingresos ³	64,294.6	210.1	64,504.7	12,037.8	12,037.8	-52,256.8
Transferencias, Asignaciones, Subsidios y Subvenciones, y Pensiones y Jubilaciones	258,728.8	197,768.0	456,496.8	383,912.2	383,912.2	125,183.4
Ingresos Derivados de Financiamiento	.0	75,437.7	75,437.7	58,565.2	58,565.2	58,565.2
Ingresos Derivados de Financiamientos		75,437.7	75,437.7	58,565.2	58,565.2	58,565.2
Total	323,023.4	273,415.8	596,439.2	459,358.8	459,358.8	
				Ingresos excedentes ¹		136,335.4

PROBOSQUE

Protectora de Bosques del Estado de México							
INGRESOS							
(Miles de Pesos)							
INGRESOS	PREVISTO	PRESUPUESTO 2019		TOTAL AUTORIZADO	RECAUDADO	VARIACIÓN	
		ASIGNACIONES YO AMPLIACIONES	REDUCCIONES YO DISMINUCIONES			IMPORTE	%
INGRESOS DE GESTIÓN	51,629.1	.0	.0	51,629.1	.0	51,629.1	100.0
Ingresos por Venta de Bienes y Servicios	51,629.1			51,629.1			
PARTICIPACIONES, APORTACIONES, TRANSFERENCIAS, ASIGNACIONES, SUBSIDIOS Y OTRAS AYUDAS	229,488.1	198,768.0	1,000.0	427,266.1	354,671.5	72,584.6	17.0
Subsidio	229,488.1	198,768.0	1,000.0	427,266.1	354,671.5	72,584.6	17.0
OTROS INGRESOS Y BENEFICIOS	12,665.5	75,647.8	.0	88,313.3	75,446.6	12,866.7	14.6
Ingresos Financieros					4,843.6	-4,843.6	
Peños que se Generen como Resultado de Erogaciones que se Devengan en el Ejercicio Fiscal pero que queden Pendientes de Liquidar al Cierre del Mismo		68,437.7		68,437.7	51,565.2	16,872.5	24.7
Ingresos Diversos	12,665.5	210.1		12,875.6	12,037.8	837.8	6.5
Disponibilidades de Ejercicios Anteriores		7,000.0		7,000.0	7,000.0		
S U B T O T A L	293,782.7	274,415.8	1,000.0	567,198.5	430,118.1	137,080.4	24.2
Programa de Acciones para el Desarrollo (PAD)	29,240.7	.0	.0	29,240.7	29,240.7	.0	.0
PAD	29,240.7			29,240.7	29,240.7		
T O T A L	323,023.4	274,415.8	1,000.0	596,439.2	459,358.8	137,080.4	23.0

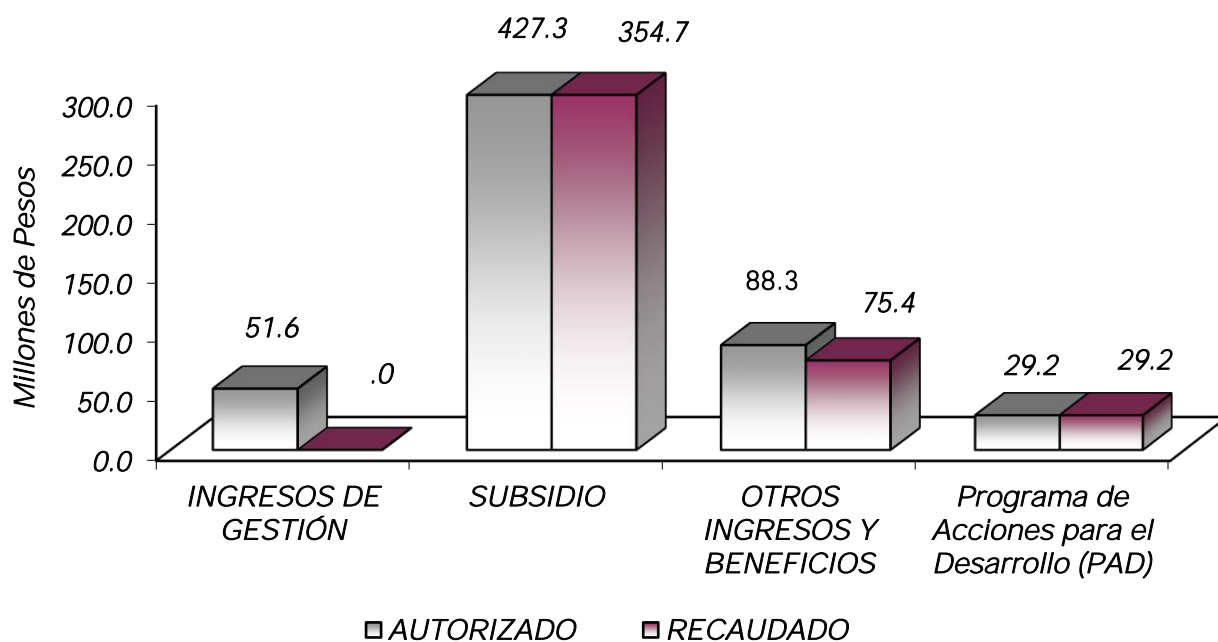

NOTAS AL PRESUPUESTO DE INGRESOS

INGRESOS

Se tuvo previsto recaudar 323 millones 23.4 miles de pesos, posteriormente se tuvieron ampliaciones por 274 millones 415.8 miles de pesos, y reducciones por un millón de pesos, por lo que se autorizó un presupuesto de 596 millones 439.2 miles de pesos, lográndose un recaudado de 459 millones 358.8 miles de pesos, por lo que se obtuvo una variación de 137 millones 80.4 miles de pesos.

INGRESOS DE GESTIÓN

Se tuvo previsto recaudar ingresos por venta de bienes y servicios por 51 millones 629.1 miles de pesos.

PARTICIPACIONES, APORTACIONES, TRANSFERENCIAS, ASIGNACIONES, SUBSIDIOS Y OTRAS AYUDAS.

Del previsto por 229 millones 488.1 miles de pesos, posteriormente se tuvieron ampliaciones por 198 millones 768 mil pesos y reducciones por un millón de pesos, por lo que se autorizó un presupuesto por 427 millones 256.1 miles de pesos, lográndose recaudar 354 millones 671.5 miles de pesos, por lo que se tuvo una variación de 72 millones 584.6 miles de pesos, lo cual fue un 17 por ciento menos del autorizado.

OTROS INGRESOS Y BENEFICIOS.

Del previsto por 12 millones 665.5 miles de pesos, Se tuvieron ampliaciones por 210.1 miles de pesos, por lo que se autorizó 12 millones 875.6 miles de pesos, lográndose recaudar 12 millones 37.8 miles de pesos, obteniendo una variación de 837.8 miles de pesos, lo cual representa el 6.5 por ciento menos al autorizado.

PROGRAMA DE ACCIONES PARA EL DESARROLLO (PAD).

Se tuvo autorizado y recaudado para este concepto 29 millones 240.7 miles de pesos.

Los Recursos Autorizados se destinaron principalmente en la ejecución de los programas de Producción de Planta Forestal, Reforestación y Restauración Integral de Microcuencas, Prevención y combate de Incendios Forestales, Inspección y Vigilancia Forestal, Fortalecimiento a Productores Forestales, Plantaciones Forestales Comerciales, Manejo Forestal Sustentable, Acondicionamiento y Conservación de Suelos, Sanidad Forestal y Pago por Servicios Ambientales Hidrológicos en el Estado de México.

PROBOSQUE

Protectora de Bosques del Estado de México
Estado Analítico del Ejercicio del Presupuesto de Egresos
Clasificación por Objeto del Gasto (Capítulo y Concepto)
Del 1 de Enero al 31 de Diciembre de 2019
(Miles de Pesos)

Concepto	Egresos					Subejercicio 6 = (3 - 4)
	Aprobado	Ampliaciones/ (Reducciones)	Modificado	Devengado	Pagado	
	1	2	3 = (1 + 2)	4	5	
Servicios Personales	162,674.5	61,536.6	224,211.1	207,408.2	206,420.1	16,802.9
Remuneraciones al Personal de Carácter Permanente	47,548.1	-5,097.9	42,450.2	39,892.6	39,892.6	2,557.6
Remuneraciones al Personal de Carácter Transitorio	35,371.9	51,147.9	86,519.8	82,078.3	82,078.3	4,441.5
Remuneraciones Adicionales y Especiales	43,571.6	2,558.2	46,129.8	38,719.8	38,719.8	7,410.0
Seguridad Social	21,975.5	10,966.2	32,941.7	31,422.4	31,422.4	1,519.3
Otras Prestaciones Sociales y Económicas	12,125.6	748.0	12,873.6	11,999.3	11,999.3	874.3
Previsiones						
Pago de Estímulos a Servidores Públicos	2,081.8	1,214.2	3,296.0	3,295.8	2,307.7	.2
Materiales y Suministros	10,844.6	64,179.3	75,023.9	73,763.2	71,538.8	1,260.7
Materiales de Administración, Emisión de Documentos y Artículos Oficiales	1,081.3	226.1	1,307.4	1,209.4	1,093.9	98.0
Alimentos y Utensilios	112.1	209.8	321.9	265.1	265.1	56.8
Materias Primas y Materiales de Producción y Comercialización		21,948.4	21,948.4	21,883.7	21,883.7	64.7
Materiales y Artículos de Construcción y de Reparación	756.0	4,408.4	5,164.4	5,091.9	5,091.9	72.5
Productos Químicos, Farmacéuticos y de Laboratorio	1,062.5	4,358.2	5,420.7	5,265.9	5,265.9	154.8
Combustibles, Lubricantes y Aditivos	6,152.3	9,798.4	15,950.7	15,693.5	15,693.5	257.2
Vestuario, Blancos, Prendas de Protección y Artículos Deportivos	1,167.6	19,063.7	20,231.3	19,714.1	18,555.4	517.2
Materiales y Suministros Para Seguridad		893.6	893.6	866.6		27.0
Herramientas, Refacciones y Accesorios Menores	512.8	3,272.7	3,785.5	3,773.0	3,689.4	12.5
Servicios Generales	11,214.4	27,642.4	38,856.8	24,947.2	24,837.2	13,909.6
Servicios Básicos	1,127.0	131.1	1,258.1	1,150.7	1,122.0	107.4
Servicios de Arrendamiento	329.5	77.5	407.0	390.9	390.9	16.1
Servicios Profesionales, Científicos, Técnicos y Otros Servicios	1,611.8	17,550.3	19,162.1	6,137.3	6,056.0	13,024.8
Servicios Financieros, Bancarios y Comerciales	1,607.8	520.9	2,128.7	2,030.5	2,030.5	98.2
Servicios de Instalación, Reparación, Mantenimiento y Conservación	1,148.8	8,265.2	9,414.0	8,781.3	8,781.3	632.7
Servicios de Comunicación Social y Publicidad	1,112.4	-884.9	227.5	227.4	227.4	.1
Servicios de Traslado y Viáticos	188.1	4.9	193.0	173.7	173.7	19.3
Servicios Oficiales						
Otros Servicios Generales	4,089.0	1,977.4	6,066.4	6,055.4	6,055.4	11.0
Transferencias, Asignaciones, Subsidios y Otras Ayudas	106,139.6	3,818.4	109,958.0	106,590.7	103,885.7	3,367.3
Transferencias Internas y Asignaciones al Sector Público						
Transferencias al Resto del Sector Público						
Subsidios y Subvenciones	96,139.6	2,318.4	98,458.0	96,590.7	96,590.7	1,867.3
Ayudas Sociales	10,000.0	1,500.0	11,500.0	10,000.0	7,295.0	1,500.0
Pensiones y Jubilaciones						
Transferencias a Fideicomisos, Mandatos y Otros Análogos						
Transferencias a la Seguridad Social						
Donativos						
Transferencias al Exterior						
Bienes Muebles, Inmuebles e Intangibles	2,909.6	47,801.4	50,711.0	44,899.2	76.8	5,811.8
Mobiliario y Equipo de Administración	2,754.6		2,754.6	10.8	10.8	2,743.8
Mobiliario y Equipo Educativo y Recreativo	68.5		68.5			68.5
Equipo e Instrumental Médico y de Laboratorio						
Vehículos y Equipo de Transporte		47,697.0	47,697.0	44,822.4		2,874.6
Equipo de Defensa y Seguridad						
Maquinaria, Otros Equipos y Herramientas		104.4	104.4			104.4
Activos Biológicos						
Bienes Inmuebles						
Activos Intangibles	86.5		86.5	66.0	66.0	20.5
Inversión Pública	29,240.7		29,240.7	29,240.7	28,530.2	
Obra Pública en Bienes de Dominio Público	29,240.7		29,240.7	29,240.7	28,530.2	
Obra Pública en Bienes Propios						
Proyectos Productivos y Acciones de Fomento						
Inversiones Financieras y Otras Provisiones	.0	.0	.0	.0	.0	.0
Inversiones Para el Fomento de Actividades Productivas						
Acciones y Participaciones de Capital						
Compra de Títulos y Valores						
Concesión de Préstamos						
Inversiones en Fideicomisos, Mandatos y Otros Análogos						
Otras Inversiones Financieras						
Provisiones para Contingencias y Otras Erogaciones Especiales						
Participaciones y Aportaciones	.0	.0	.0	.0	.0	.0
Participaciones						
Aportaciones						
Convenios						
Deuda Pública	.0	68,437.7	68,437.7	58,282.1	58,282.1	10,155.6
Amortización de la Deuda Pública						
Intereses de la Deuda Pública						
Comisiones de la Deuda Pública						
Gastos de la Deuda Pública						
Costo por Coberturas						
Apoyos Financieros						
Adeudos de Ejercicios Fiscales Anteriores (Adefas)		68,437.7	68,437.7	58,282.1	58,282.1	10,155.6
Total del Gasto	323,023.4	273,415.8	596,439.2	545,131.3	493,570.9	51,307.9

Protectora de Bosques del Estado de México
Estado Analítico del Ejercicio del Presupuesto de Egresos
Clasificación Económica (por Tipo de Gasto)
Del 1 de Enero al 31 de Diciembre de 2019
(Miles de Pesos)

Concepto	Egresos					Subejercicio 6 = (3 - 4)
	Aprobado	Ampliaciones/ (Reducciones)	Modificado	Devengado	Pagado	
	1	2	3 = (1 + 2)	4	5	
Gasto Corriente	290,873.1	157,176.7	448,049.8	412,709.3	406,681.8	35,340.5
Gasto de Capital	32,150.3	47,801.4	79,951.7	74,139.9	28,607.0	5,811.8
Amortización de la Deuda y Disminución de Pasivos		68,437.7	68,437.7	58,282.1	58,282.1	10,155.6
Pensiones y Jubilaciones						
Participaciones						
Total del Gasto	323,023.4	273,415.8	596,439.2	545,131.3	493,570.9	51,307.9

Protectora de Bosques del Estado de México
Estado Analítico del Ejercicio del Presupuesto de Egresos
Clasificación Administrativa
Del 1 de Enero al 31 de Diciembre de 2019
(Miles de Pesos)

Concepto	Egresos					Subejercicio 6 = (3 - 4)
	Aprobado	Ampliaciones/ (Reducciones)	Modificado	Devengado	Pagado	
	1	2	3 = (1 + 2)	4	5	
221C030000 PROBOSQUE	323,023.4	273,415.8	596,439.2	545,131.3	493,570.9	51,307.9
Total del Gasto	323,023.4	273,415.8	596,439.2	545,131.3	493,570.9	51,307.9

PROBOSQUE

Protectora de Bosques del Estado de México Estado Analítico del Ejercicio del Presupuesto de Egresos Clasificación Administrativa Del 1 de Enero al 31 de Diciembre de 2019 (Miles de pesos)
--

Concepto	Egresos					Subejercicio 6 = (3 - 4)
	Aprobado	Ampliaciones/ (Reducciones)	Modificado	Devengado	Pagado	
	1	2	3 = (1 + 2)	4	5	
Poder Ejecutivo	323,023.4	273,415.8	596,439.2	545,131.3	493,570.9	51,307.9
Poder Legislativo						
Poder Judicial						
Órganos Autónomos						
Total del Gasto	323,023.4	273,415.8	596,439.2	545,131.3	493,570.9	51,307.9

Protectora de Bosques del Estado de México Estado Analítico del Ejercicio del Presupuesto de Egresos Clasificación Administrativa Del 1 de Enero al 31 de Diciembre de 2019 (Miles de Pesos)
--

Concepto	Egresos					Subejercicio 6 = (3 - 4)
	Aprobado	Ampliaciones/ (Reducciones)	Modificado	Devengado	Pagado	
	1	2	3 = (1 + 2)	4	5	
Entidades Paraestatales y Fideicomisos No Empresariales y No Financieros	323,023.4	273,415.8	596,439.2	545,131.3	493,570.9	51,307.9
Instituciones Públicas de Seguridad Social						
Entidades Paraestatales Empresariales No Financieras con Participación Estatal Mayoritaria						
Entidades Paraestatales Empresariales Financieras Monetarias con Participación Estatal Mayoritaria						
Entidades Paraestatales Empresariales Financieras No Monetarias con Participación Estatal Mayoritaria						
Fideicomisos Financieros Públicos con Participación Estatal Mayoritaria						
Total del Gasto	323,023.4	273,415.8	596,439.2	545,131.3	493,570.9	51,307.9

CUENTA PÚBLICA DEL GOBIERNO, ORGANISMOS AUXILIARES Y AUTÓNOMOS DEL ESTADO DE MÉXICO 2019

Protectora de Bosques del Estado de México
Estado Analítico del Ejercicio del Presupuesto de Egresos
Clasificación Funcional (Finalidad y Función)
Del 1 de Enero al 31 de Diciembre de 2019
(Miles de Pesos)

Concepto	Egresos					Subejercicio 6 = (3 - 4)
	Aprobado	Ampliaciones/ (Reducciones)	Modificado	Devengado	Pagado	
	1	2	3 = (1 + 2)	4	5	
Gobierno	6,548.0	- 1,000.0	5,548.0	4,930.4	4,930.4	617.6
Legislación						
Justicia						
Coordinación de la Política de Gobierno	5,548.0		5,548.0	4,930.4	4,930.4	617.6
Relaciones Exteriores						
Asuntos Financieros y Hacendarios						
Seguridad Nacional						
Asuntos de Orden Público y de Seguridad Interior						
Otros Servicios Generales	1,000.0	- 1,000.0				
Desarrollo Social	179,246.3	176,001.5	355,247.8	324,625.0	274,097.5	30,622.8
Protección Ambiental	179,246.3	176,001.5	355,247.8	324,625.0	274,097.5	30,622.8
Vivienda y Servicios a la Comunidad						
Salud						
Recreación, Cultura y Otras Manifestaciones Sociales						
Educación						
Protección Social						
Otros Asuntos Sociales						
Desarrollo Económico	137,229.1	29,976.6	167,205.7	157,293.8	156,260.9	9,911.9
Asuntos Económicos, Comerciales y Laborales en General						
Agropecuaria, Silvicultura, Pesca y Caza	137,229.1	29,976.6	167,205.7	157,293.8	156,260.9	9,911.9
Combustibles y Energía						
Minería, Manufacturas y Construcción						
Transporte						
Comunicaciones						
Turismo						
Ciencia, Tecnología e Innovación						
Otras Industrias y Otros Asuntos Económicos						
Otras no Clasificadas en Funciones Anteriores		68,437.7	68,437.7	58,282.1	58,282.1	10,155.6
Transacciones de la Deuda Pública / Costo Financiero de la Deuda						
Transferencias, Participaciones y Aportaciones entre Diferentes Niveles y Órdenes de Gobierno						
Saneamiento del Sistema Financiero						
Adeudos de Ejercicios Fiscales Anteriores		68,437.7	68,437.7	58,282.1	58,282.1	10,155.6
Total del Gasto	323,023.4	273,415.8	596,439.2	545,131.3	493,570.9	51,307.9

PROBOSQUE

Protectora de Bosques del Estado de México
 Endeudamiento Neto
 Del 1 de Enero al 31 de Diciembre de 2019
 (Miles de Pesos)

Identificación de Crédito o Instrumento	Contratación/Colocación	Amortización	Endeudamiento Neto
	A	B	C = A - B
Créditos Bancarios			
			-
			-
			-
			-
			-
			-
Total Créditos Bancarios	-	-	-
Otros Instrumentos de Deuda			
			-
			-
			-
			-
			-
Total Otros Instrumentos de Deuda	-	-	-
TOTAL	-	-	-

NO APLICA

Protectora de Bosques del Estado de México
 Intereses de la Deuda
 Del 1 de Enero al 31 de Diciembre de 2019
 (Miles de Pesos)

Identificación de Crédito o Instrumento	Deuda	Pagado
Créditos Bancarios		
Total de Intereses de Créditos Bancarios	-	-
Otros Instrumentos de Deuda		
Total de Intereses de Otros Instrumentos de Deuda	-	-
TOTAL	-	-

NO APLICA

PROTECTORA DE BOSQUES DEL ESTADO DE MEXICO
EGRESOS POR CAPÍTULO
 (Miles de Pesos)

EGRESOS	PRESUPUESTO 2019				EJERCIDO	VARIACIÓN	
	PREVISTO	ASIGNACIONES Y/O AMPLIACIONES	REDUCCIONES Y/O DISMINUCIONES	TOTAL AUTORIZADO		IMPORTE	%
Servicios Personales	162,674.5	80,663.3	19,126.7	224,211.1	207,408.2	16,802.9	7.5
Materiales y Suministros	10,844.6	73,621.8	9,442.5	75,023.9	73,763.2	1,260.7	1.7
Servicios Generales	11,214.4	42,778.0	15,135.6	38,856.8	24,947.2	13,909.6	35.8
Transferencias, Asignaciones, Subsidios y Otras Ayudas	106,139.6	3,818.4		109,958.0	106,590.7	3,367.3	3.1
Bienes Muebles, Inmuebles e Intangibles	2,909.6	47,812.2	10.8	50,711.0	44,899.2	5,811.8	11.5
Deuda Pública		68,437.7		68,437.7	58,282.1	10,155.6	14.8
S U B T O T A L	293,782.7	317,131.4	43,715.6	567,198.5	515,890.6	51,307.9	9.0
Programa de Acciones para el Desarrollo (PAD)	29,240.7			29,240.7	29,240.7		
T O T A L	323,023.4	317,131.4	43,715.6	596,439.2	545,131.3	51,307.9	8.6

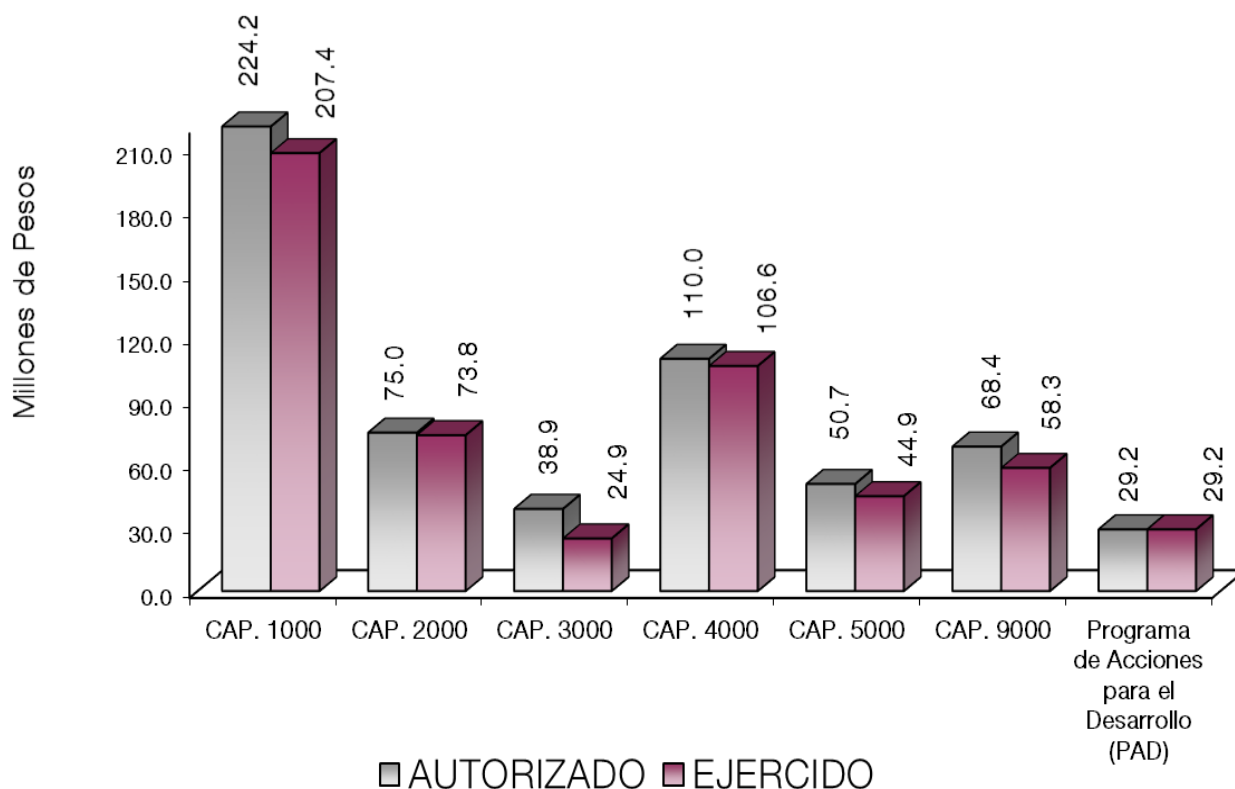

NOTAS AL PRESUPUESTO DE EGRESOS

EGRESOS

Se autorizaron inicialmente 323 millones 23.4 miles de pesos, posteriormente se dieron ampliaciones y traspasos presupuestales netas de más de 273 millones 415.8 miles de pesos, teniendo un presupuesto autorizado total modificado de 596 millones 439.2 miles de pesos, de los cuales se ejercieron 545 millones 131.3 miles de pesos, obteniendo un subejercicio de 51 millones 307.9 miles de pesos equivalente al 8.6 por ciento respecto al monto autorizado.

SERVICIOS PERSONALES

El presupuesto autorizado inicial de este capítulo fue de 162 millones 674.5 miles de pesos, se tuvieron ampliaciones y traspasos netos de más por 61 millones 536.6 miles de pesos, por lo cual se tiene un presupuesto autorizado de 224 millones 211.1 miles de pesos. El importe que se ejerció es de 207 millones 408.2 miles de pesos, obteniendo un subejercicio de 16 millones 802.9 miles de pesos, lo que representó el 7.5 por ciento respecto al total autorizado.

MATERIALES Y SUMINISTROS

Se obtuvo un autorizado inicial de 10 millones 844.6 miles de pesos, posteriormente se tuvieron ampliaciones y traspasos netos de más por 64 millones 179.3 miles de pesos, obteniendo un presupuesto modificado por 75 millones 23.9 miles de pesos, de los cuales se ejercieron 73 millones 763.2 miles de pesos, teniendo un subejercicio de un millón 260.7 miles de pesos, equivalente al 1.7 por ciento respecto al monto autorizado.

SERVICIOS GENERALES

El presupuesto autorizado inicial de este capítulo fue de 11 millones 214.4 miles de pesos, se obtuvieron ampliaciones y traspasos netos de más por 27 millones 642.4 miles de pesos, para tener un presupuesto modificado por 38 millones 856.8 miles de pesos, de los cuales se ejercieron 24 millones 947.2 miles de pesos, obteniendo un subejercicio de 13 millones 909.6 miles de pesos, lo que representó el 35.8 por ciento respecto al monto autorizado.

TRANSFERENCIAS, ASIGNACIONES, SUBSIDIOS Y OTRAS AYUDAS

El presupuesto autorizado inicial de este capítulo fue de 106 millones 139.6 miles de pesos, se tuvieron ampliaciones y traspasos netos de más por 3 millones 818.4 miles de pesos, obteniendo un presupuesto modificado por 109 millones 958 mil pesos, de los cuales se han ejercido 106 millones 590.7 miles de pesos, obteniendo un subejercicio de 3 millones 367.3 miles de pesos, lo que representó el 3.1 por ciento respecto al monto autorizado.

BIENES MUEBLES, INMUEBLES E INTANGIBLES

El presupuesto autorizado inicial de este capítulo fue de 2 millones 909.6 miles de pesos, posteriormente se tuvieron ampliaciones por 47 millones 801.4 miles de pesos, obteniendo un presupuesto modificado de 50 millones 711 mil pesos, de los cuales se han ejercido 44 millones 899.2 miles de pesos teniendo un subejercicio de 5 millones 811.8 miles de pesos, lo que representó el 11.5 por ciento respecto al monto autorizado.

DEUDA PÚBLICA

Se autorizó una ampliación para el pago de pasivos derivados de erogaciones devengadas y pendientes de ejercicios anteriores por 68 millones 437.7 miles de pesos, de dicha cantidad se ejercieron 58 millones 282.1 miles de pesos, por lo que se obtuvo un subejercicio de 10 millones 155.6 miles de pesos, por lo que representó el 14.8 por ciento respecto al autorizado.

PROGRAMA DE ACCIONES PARA EL DESARROLLO

El presupuesto autorizado inicial de este capítulo fue de 29 millones 240.7 miles de pesos, los cuales se ejercieron en su totalidad en la ejecución de los programas de Producción de Planta Forestal, Reforestación y Restauración Integral de Microcuencas, Prevención y combate de Incendios Forestales, Inspección y Vigilancia Forestal, Fortalecimiento a Productores Forestales, Plantaciones Forestales Comerciales, Manejo Forestal Sustentable, Acondicionamiento y Conservación de Suelos, Sanidad Forestal y Pago por Servicios Ambientales Hidrológicos en el Estado de México.

PROBOSQUE

INFORMACIÓN PRESUPUESTAL

PROTECTORA DE BOSQUES DEL ESTADO DE MÉXICO
EGRESOS POR OBJETO DEL GASTO
(Miles de Pesos)

CAPÍTULO Y OBJETO DEL GASTO	PRESUPUESTO 2019					VARIACIÓN
	PREVISTO	ASIGNACIONES Y/O AMPLIACIONES	REDUCCIONES Y/O DISMINUCIONES	TOTAL AUTORIZADO	EJERCIDO	
SERVICIOS PERSONALES	162,674.5	80,663.3	19,126.7	224,211.1	207,408.2	16,802.9
Sueldo Base	47,548.1	176.3	5,274.2	42,450.2	39,892.6	2,557.6
Sueldos y Salarios Compactados al Personal Eventual	35,371.9	60,196.0	9,048.1	86,519.8	82,078.3	4,441.5
Prima por Años de Servicio	1,965.5	168.8	22.8	2,111.5	2,111.4	.1
Prima de Antigüedad		118.3		118.3	118.3	
Prima Vacacional	3,004.2	62.8	342.4	2,724.6	2,714.0	10.6
Aguinaldo	7,230.9	477.5	1,103.8	6,604.6	6,571.4	33.2
Aguinaldo de Eventuales	1,109.2	2,964.6	11.5	4,062.3	3,266.5	795.8
Vacaciones no Disfrutadas por Finiquito		31.2		31.2	14.3	16.9
Compensación por Retabulación	7,150.4	218.9	527.8	6,841.5	6,841.3	.2
Gratificación	22,056.9	549.3		22,606.2	16,053.0	6,553.2
Gratificación por Convenio	681.8	26.4	43.3	664.9	664.9	
Gratificación por Productividad	372.7	6.8	14.7	364.8	364.7	.1
Aportaciones de Servicio de Salud	10,181.3	5,820.2	755.7	15,245.8	14,689.8	556.0
Aportaciones al Sistema Solidario de Reparto	7,522.5	4,321.4	541.6	11,302.3	10,897.2	405.1
Aportaciones del Sistema de Capitalización Individual	1,158.2	1,188.1	135.0	2,211.3	1,979.1	232.2
Aportaciones para Financiar los Gastos Generales de Administración del ISSEMyM	926.0	500.2	63.9	1,362.3		77.3
Aportaciones para Riesgo de Trabajo	1,342.0	730.0	93.9	1,978.1	1,888.6	89.5
Seguros y Fianzas	845.5		3.6	841.9	682.7	159.2
Cuotas para Fondo de Retiro	808.9	.3		809.2	790.6	18.6
Seguro de Separación Individualizado	1,171.5	15.4		1,186.9	1,058.2	128.7
Indemnización por Accidentes de Trabajo		134.9		134.9	134.9	
Liquidaciones por Indemnizaciones, por Sueldos y Salarios Caidos		804.3		804.3	804.3	
Prima por Jubilación		52.5		52.5	52.5	
Becas para Hijos de Trabajadores Sindicalizados	1,025.6	64.8	465.3	625.1	625.0	.1
Días Cívicos y Económicos	810.8	89.1	94.9	805.0	800.0	5.0
Día del Maestro y del Servidor Público	1,644.9	.8	202.3	1,443.4	1,440.8	2.6
Otros Gastos Derivados de Convenio	3,910.7	436.8		4,347.5	3,628.5	719.0
Becas Institucionales		42.9		42.9	42.9	
Viáticos	12.0	22.5	2.0	32.5	32.5	
Despensa	2,741.2	39.1	190.9	2,589.4	2,589.1	.3
Reconocimiento a Servidores Públicos		27.4		27.4	27.4	
Estímulos por Puntualidad y Asistencia	2,081.8	415.0	189.0	2,307.8	2,307.7	.1
Recompensas		960.7		960.7	960.7	
MATERIALES Y SUMINISTROS	10,844.6	73,621.8	9,442.5	75,023.9	73,763.2	1,260.7
Materiales y Útiles de Oficina	426.7	163.6	52.0	538.3	522.5	15.8
Enseres de Oficina	61.1	4.6	12.5	53.2	53.1	.1
Material y Útiles de Imprenta y Reproducción	106.6		18.8	87.8	12.8	75.0
Material de Foto, Cine y Grabación	19.1		9.7	9.4	9.4	
Materiales y Útiles para el Procesamiento en Equipos y Bienes Informáticos	411.9	112.1	5.4	518.6	511.6	7.0
Material y Enseres de Limpieza	50.1	50.6	.6	100.1	100.0	.1
Material para Identificación y Registro	5.8		5.8			
Productos Alimenticios para Personas	98.8	161.5		260.3	216.7	43.6
Utensilios para el Servicio de Alimentación	13.3	48.3		61.6	48.4	13.2
Materias Primas y Materiales de Producción		20,547.3	180.5	20,366.8	20,304.4	62.4
Productos Químicos, Farmacéuticos y de Laboratorio Adquiridos como Materia Prima		250.0	250.0			
Productos Metálicos y Base de Minerales no Metálicos Adquiridos como Materia Prima		1,364.0		1,364.0	1,362.0	2.0
Productos de Cuero, Piel, Plástico y Hule Adquiridos como Materia Prima		217.6		217.6	217.3	.3
Productos Minerales no Metálicos		130.0	90.0	40.0	40.0	
Cemento y Productos de Concreto	10.0	80.0	80.0	10.0	10.0	

CUENTA PÚBLICA DEL GOBIERNO, ORGANISMOS AUXILIARES Y AUTÓNOMOS DEL ESTADO DE MÉXICO 2019

CAPÍTULO Y OBJETO DEL GASTO	PRESUPUESTO 2019					
	PREVISTO	ASIGNACIONES Y/O AMPLIACIONES	REDUCCIONES Y/O DISMINUCIONES	TOTAL AUTORIZADO	EJERCIDO	VARIACIÓN
Cal, Yeso y Productos de Yeso		90.0		90.0	89.2	.8
Madera y Productos de Madera		1,368.0		1,368.0	1,360.7	7.3
Vidrio y Productos de Vidrio		7.3	1.6	5.7	4.2	1.5
Material Eléctrico y Electrónico	197.6	100.2	85.9	211.9	210.8	1.1
Artículos Metálicos para la Construcción		917.0	2.8	914.2	913.9	.3
Materiales Complementarios		533.2	533.2			
Material de Señalización	259.2	254.5	100.6	413.1	354.1	59.0
Árboles y Plantas de Ornato	38.2	500.0		538.2	536.3	1.9
Materiales de Construcción	251.0	1,358.0	37.4	1,571.6	1,571.0	.6
Estructuras y Manufacturas para Todo Tipo de Construcción		1.7		1.7	1.7	
Sustancias Químicas		273.2		273.2	273.0	.2
Plaguicidas, Abonos y Fertilizantes	1,033.8	1,082.3	510.3	1,605.8	1,527.8	78.0
Medicinas y Productos Farmacéuticos	13.2	100.2		113.4	99.4	14.0
Materiales, Accesorios y Suministros Médicos		4.8		4.8	4.8	
Materiales, Accesorios y Suministros de Laboratorio	10.2	463.0		473.2	433.5	39.7
Fibras Sintéticas, Hules, Plásticos y Derivados	5.3	3,113.1	168.1	2,950.3	2,932.2	18.1
Combustibles, Lubricantes y Aditivos	6,152.3	9,798.4		15,950.7	15,693.5	257.2
Vestuario y Uniformes	810.6	2,967.8	1,350.5	2,427.9	1,971.8	456.1
Prendas de Seguridad y Protección Personal	32.5	17,721.0	274.3	17,479.2	17,419.0	60.2
Artículos Deportivos	324.5	27.5	27.8	324.2	323.3	.9
Prendas de Protección		4,509.7	3,616.1	893.6	866.6	27.0
Refacciones, Accesorios y Herramientas	38.0	3,640.5	1,908.0	1,770.5	1,770.3	.2
Refacciones y Accesorios Menores de Edificios		.4		.4	.4	
Refacciones y Accesorios Menores de Mobiliario y Equipo de Administración, Educativo y Recreativo	10.8			10.8		10.8
Refacciones y Accesorios para Equipo de Computo	316.1	95.0	12.0	399.1	397.6	1.5
Refacciones y Accesorios Menores para Equipo de Transporte	115.9	831.0	44.0	902.9	902.9	
Artículos para la Extinción de Incendios	32.0	659.4	8.3	683.1	683.1	
Refacciones y Accesorios Menores de Maquinaria y Otros Equipos		55.0	55.0			
Otros Enseres		20.0	1.3	18.7	18.7	
SERVICIOS GENERALES	11,214.4	42,778.0	15,135.6	38,856.8	24,947.2	13,909.6
Servicio de Energía Eléctrica	390.0			390.0	309.7	80.3
Gas	12.0	30.0		42.0	31.7	10.3
Servicio de Agua	31.1	17.8		48.9	44.7	4.2
Servicio de Telefonía Convencional	420.0	94.7		514.7	502.1	12.6
Servicios de Acceso a Internet	273.9		11.4	262.5	262.5	
Arrendamiento de Edificios y Locales	319.5	77.5		397.0	390.9	6.1
Arrendamiento de Activos Intangibles	10.0			10.0		10.0
Asesorías Asociadas a Convenios o Acuerdos	255.0	18,980.7	11,277.0	7,958.7	4,364.2	3,594.5
Servicios Informáticos	22.0		11.6	10.4	10.4	
Capacitación		2,378.3	150.0	2,228.3	237.0	1,991.3
Servicios de Investigación Científica y Desarrollo		5,023.8	250.0	4,773.8		4,773.8
Servicios de Apoyo Administrativo y Fotocopiado	266.2			266.2	155.7	110.5
Impresiones de Documentos Oficiales para la Prestación de Servicios Públicos, Identificación, Formatos Administrativos		83.5		83.5	41.8	41.7
Servicios de Vigilancia	1,068.6			1,068.6	929.2	139.4
Servicios Profesionales		3,400.0	627.4	2,772.6	399.0	2,373.6
Servicios Bancarios y Financieros	5.7		2.5	3.2	2.8	.4
Seguros y Fianzas	1,602.1	523.4		2,125.5	2,027.7	97.8
Reparación y Mantenimiento de Inmuebles		4,000.0		4,000.0	3,908.9	91.1
Reparación, Instalación y Mantenimiento de Bienes Informáticos						
Microfilmación y Tecnologías de la Información	97.0		69.6	27.4	27.4	
Reparación y Mantenimiento para Equipo y Redes de Tele y Radio						
Transmisión		150.0	95.6	54.4		54.4
Reparación, Instalación y Mantenimiento de Equipo Médico y de Laboratorio		550.0	250.0	300.0		300.0
Reparación y Mantenimiento de Vehículos Terrestres, Aéreos y Lacustres	1,039.8	3,930.9	1,022.3	3,948.4	3,802.1	146.3
Reparación, Instalación y Mantenimiento de Maquinaria, Equipo Industrial y Diverso	12.0	1,049.8	28.0	1,033.8	1,015.9	17.9
Servicios de Lavandería, Limpieza e Higiene		50.0		50.0	27.0	23.0
Gastos de Publicidad y Propaganda	1,000.0		1,000.0			

PROBOSQUE

CAPÍTULO Y OBJETO DEL GASTO	PRESUPUESTO 2019					
	PREVISTO	ASIGNACIONES Y/O AMPLIACIONES	REDUCCIONES Y/O DISMINUCIONES	TOTAL AUTORIZADO	EJERCIDO	VARIACIÓN
Publicaciones Oficiales y de Información en General para Difusión	112.4	115.1		227.5	227.4	.1
Transportación Aérea		4.4		4.4	4.4	
Gastos de Traslado por Vía Terrestre	188.1	1.9	45.4	144.6	136.1	8.5
Gastos de Alimentación en Territorio Nacional		11.9	.7	11.2	8.3	2.9
Gastos de Hospedaje en Territorio Nacional		32.8		32.8	24.9	7.9
Otros Impuestos y Derechos	310.4	484.5	28.3	766.6	756.5	10.1
Impuesto sobre Erogaciones por Remuneraciones al Trabajo Personal	3,727.3	1,765.9	232.7	5,260.5	5,260.4	.1
Cuotas y Suscripciones		2.9		2.9	2.8	.1
Gastos de Servicios Menores	51.3	18.2	33.1	36.4	35.7	.7
TRANSFERENCIAS, ASIGNACIONES, SUBSIDIOS Y OTRAS AYUDAS	106,139.6	3,818.4	.0	109,958.0	106,590.7	3,367.3
Subsidios Fideicomisos Privados y Estatales	96,139.6			96,139.6	94,568.4	1,571.2
Otros Subsidios		2,318.4		2,318.4	2,022.3	296.1
Apoyo a la Infraestructura Agropecuaria y Forestal	10,000.0	1,500.0		11,500.0	10,000.0	1,500.0
BIENES MUEBLES, INMUEBLES E INTANGIBLES	2,909.6	47,812.2	10.8	50,711.0	44,899.2	5,811.8
Muebles y Enseres	339.7		10.8	328.9		328.9
Bienes Informáticos	2,325.6			2,325.6		2,325.6
Otros Bienes Muebles	89.3			89.3		89.3
Otros Equipos Eléctricos y Electrónicos de Oficina		10.8		10.8	10.8	
Equipo de Foto, Cine y Grabación	68.5			68.5		68.5
Vehículos y Equipo de Transporte Terrestre		47,697.0		47,697.0	44,822.4	2,874.6
Herramientas, Maquinaria, Herramienta y Equipo		104.4		104.4		104.4
Licencias Informáticas e Intelectuales	86.5			86.5	66.0	20.5
DEUDA PÚBLICA	.0	68,437.7	.0	68,437.7	58,282.1	10,155.6
Por el Ejercicio Inmediato Anterior		68,437.7		68,437.7	58,282.1	10,155.6
SUBTOTAL	293,782.7	317,131.4	43,715.6	567,198.5	515,890.6	51,307.9
INVERSIÓN PÚBLICA	29,240.7	.0	.0	29,240.7	29,240.7	.0
Programa de Acciones para el Desarrollo (PAD)	29,240.7			29,240.7	29,240.7	
T O T A L	323,023.4	317,131.4	43,715.6	596,439.2	545,131.3	51,307.9

INFORMACIÓN PROGRAMÁTICA

PROBOSQUE

Protectora de Bosques del Estado de México
Gasto por Categoría Programática
Del 1 de Enero al 31 de Diciembre de 2019
(Miles de Pesos)

Concepto	Egresos					Subejercicio 6=(3 - 4)
	Aprobado	Ampliaciones/(Reducciones)	Modificado	Devengado	Pagado	
	1	2	3=(1 + 2)	4	5	
Programas	323,023.4	204,978.1	528,001.5	486,849.2	435,288.8	41,152.3
Subsidios: Sector Social y Privado o Entidades Federativas y Municipios	323,023.4	204,978.1	528,001.5	486,849.2	435,288.8	41,152.3
Sujetos a Reglas de Operación	323,023.4	204,978.1	528,001.5	486,849.2	435,288.8	41,152.3
Otros Subsidios						
Desempeño de las Funciones	-	-	-	-	-	-
Prestación de Servicios Públicos						
Provisión de Bienes Públicos						
Planeación, Seguimiento y Evaluación de Políticas Públicas						
Promoción y Fomento						
Regulación y Supervisión						
Funciones de las Fuerzas Armadas (Únicamente Gobierno Federal)						
Específicos						
Proyectos de Inversión						
Administrativos y de Apoyo	-	-	-	-	-	-
Apoyo al Proceso Presupuestario y para Mejorar la Eficiencia Institucional						
Apoyo a la Función Pública y al Mejoramiento de la Gestión						
Operaciones Ajenas						
Compromisos	-	-	-	-	-	-
Obligaciones de Cumplimiento de Resolución Jurisdiccional						
Desastres Naturales						
Obligaciones	-	-	-	-	-	-
Pensiones y Jubilaciones						
Aportaciones a la Seguridad Social						
Aportaciones a Fondos de Estabilización						
Aportaciones a Fondos de Inversión y Reestructura de Pensiones						
Programa de Gasto Federalizado (Gobierno Federal)	-	-	-	-	-	-
Gasto Federalizado						
Participaciones a Entidades Federativas y Municipios						
Costo Financiero, Deuda o Apoyos a Deudores y Ahorradores de la Banca						
Adeudos de Ejercicios Fiscales Anteriores		68,437.7	68,437.7	58,282.1	58,282.1	10,155.6
Total del Gasto	323,023.4	273,415.8	596,439.2	545,131.3	493,570.9	51,307.9

El Plan de Desarrollo del Estado de México 2017-2023, es un instrumento prospectivo con una visión hacia 2030. En él, se concentran las bases para la elaboración de los programas sectoriales, especiales y regionales que delinearán de manera más puntual y detallada los pasos para el cumplimiento de los objetivos establecidos, así como los planes específicos de inversión que permitirán realizar la proyección de los recursos financieros. Este esfuerzo colectivo plasma los retos y desafíos de la agenda gubernamental con un profundo sentido de responsabilidad y con el compromiso de lograr un desarrollo democrático.

PILAR TERRITORIAL

Crear comunidades sustentables y resilientes. Toda sociedad requiere producir bienes y servicios para satisfacer diversas necesidades y crear un entorno de orden, bienestar y oportunidad. La elaboración de estos satisfactores requiere de mano de obra, maquinaria, infraestructura y recursos naturales como: agua, suelo, energía, flora y fauna silvestre. Es responsabilidad gubernamental vigilar que se preserven los servicios que el medio ambiente brinda en soporte al desarrollo de las actividades humanas, en particular la recarga natural de los mantos acuíferos, el control de la erosión de suelos y las emisiones contaminantes, el manejo correcto de residuos sólidos y la promoción de la producción y el consumo de bienes y servicios sustentables en el Estado de México. Todo ello, en un entorno de ciudades y comunidades resilientes y sostenibles tanto en el ámbito urbano como en el rural. Diagnóstico: Energía asequible y no contaminante.

GOBIERNO CAPAZ Y RESPONSABLE

El reto de los gobiernos actuales versa sobre la eficacia en solucionar los problemas endémicos que aquejan a las sociedades modernas y uno de los mayores retos es hacerlo con apego al Estado de Derecho, ya que éste aporta las normas y los valores fundamentales que rigen la convivencia social, así como los derechos y obligaciones de los actores sociales y políticos.

Protectora de Bosques del Estado de México EGRESOS POR PILAR Y/O EJE TRANSVERSAL (Miles de Pesos)							
PILAR Y/O EJE TRANSVERSAL	PRESUPUESTO 2019				VARIACIÓN		
	PREVISTO	ASIGNACIONES Y/O AMPLIACIONES	REDUCCIONES Y/O DISMINUCIONES	TOTAL AUTORIZADO	EJERCIDO	IMPORTE	%
Pilar Territorial	316,475.4	248,512.6	42,534.5	522,453.5	481,918.8	40,534.7	7.8
Gobierno Capaz y Responsable	6,548.0	68,618.8	1,181.1	73,985.7	63,212.5	10,773.2	14.6
T O T A L	323,023.4	317,131.4	43,715.6	596,439.2	545,131.3	51,307.9	8.6

PROBOSQUE

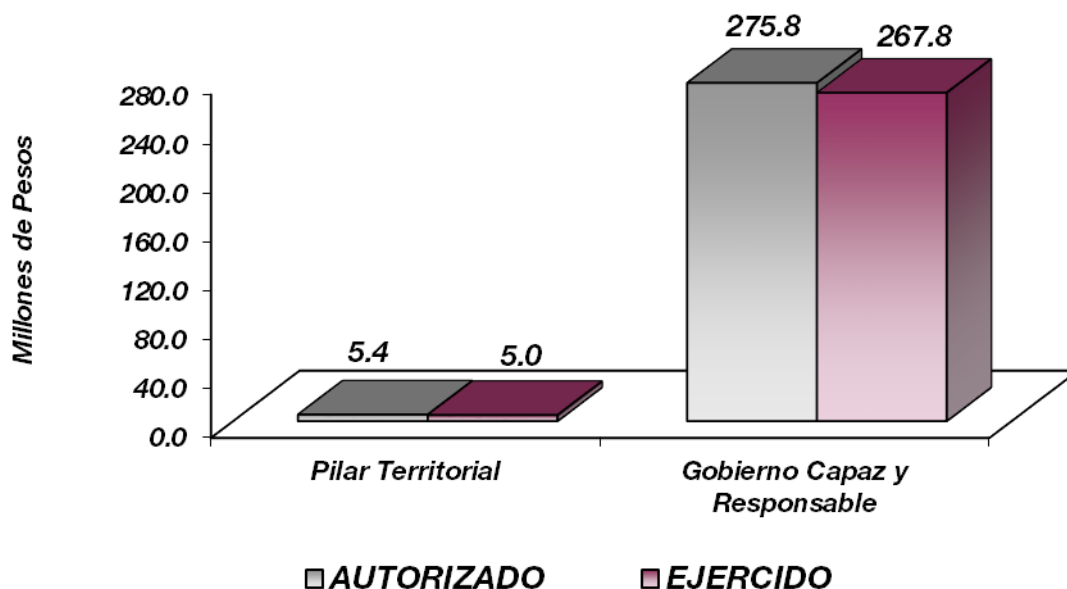

FINALIDAD

GOBIERNO

DESARROLLO SOCIAL

En esta finalidad se avanzará en la provisión de servicios a la población en materia de Protección Social, Educación, Salud y Vivienda y Servicios a la Comunidad, con lo que se apoyará fundamentalmente la consecución de las Metas Nacionales México Incluyente y México con Educación de Calidad.

DESARROLLO ECONÓMICO

Los recursos para esta finalidad, representan las previsiones para las funciones Combustibles y Energía, Tecnología e innovación entre otras, con lo que se fortalecerán las acciones para alcanzar las Metas Nacionales México Próspero y México con Responsabilidad Global. El Gobierno Estatal reconoce la importancia de contar con instituciones de alta especialidad y clase mundial, por lo que en los últimos años se ha incrementado de manera importante el número de este tipo de unidades. El desarrollo económico no está enfrentando al cuidado del medio ambiente. Por ello, además de promover la atracción de industrias productivas y competitivas, se deben impulsar acciones que propicien la atención a nuestro entorno.

CUENTA PÚBLICA DEL GOBIERNO, ORGANISMOS AUXILIARES Y AUTÓNOMOS DEL ESTADO DE MÉXICO 2019

PROTECTORA DE BOSQUES DEL ESTADO DE MEXICO							
Egresos por Programa (Miles de Pesos)							
PROGRAMA	PREVISTO	PRESUPUESTO 2019		TOTAL AUTORIZADO	EJERCIDO	VARIACIÓN	
		ASIGNACIONES Y/O AMPLIACIONES	REDUCCIONES Y/O DISMINUCIONES			IMPORTE	%
Desarrollo de la Función Pública y Ética en el Servicio Público	5,548.0	181.1	181.1	5,548.0	4,930.4	617.6	11.1
Comunicación Pública y Fortalecimiento Informativo	1,000.0		1,000.0				
Manejo Sustentable y Conservación de los Ecosistemas y la Biodiversidad	179,246.3	215,127.4	39,125.9	355,247.8	324,625.0	30,622.8	8.6
Desarrollo Forestal	137,229.1	33,385.2	3,408.6	167,205.7	157,293.8	9,911.9	5.9
Previsiones para el Pago de Adeudos de Ejercicios Fiscales Anteriores		68,437.7		68,437.7	58,282.1	10,155.6	14.8
TOTAL	323,023.4	317,131.4	43,715.6	596,439.2	545,131.3	51,307.9	8.6

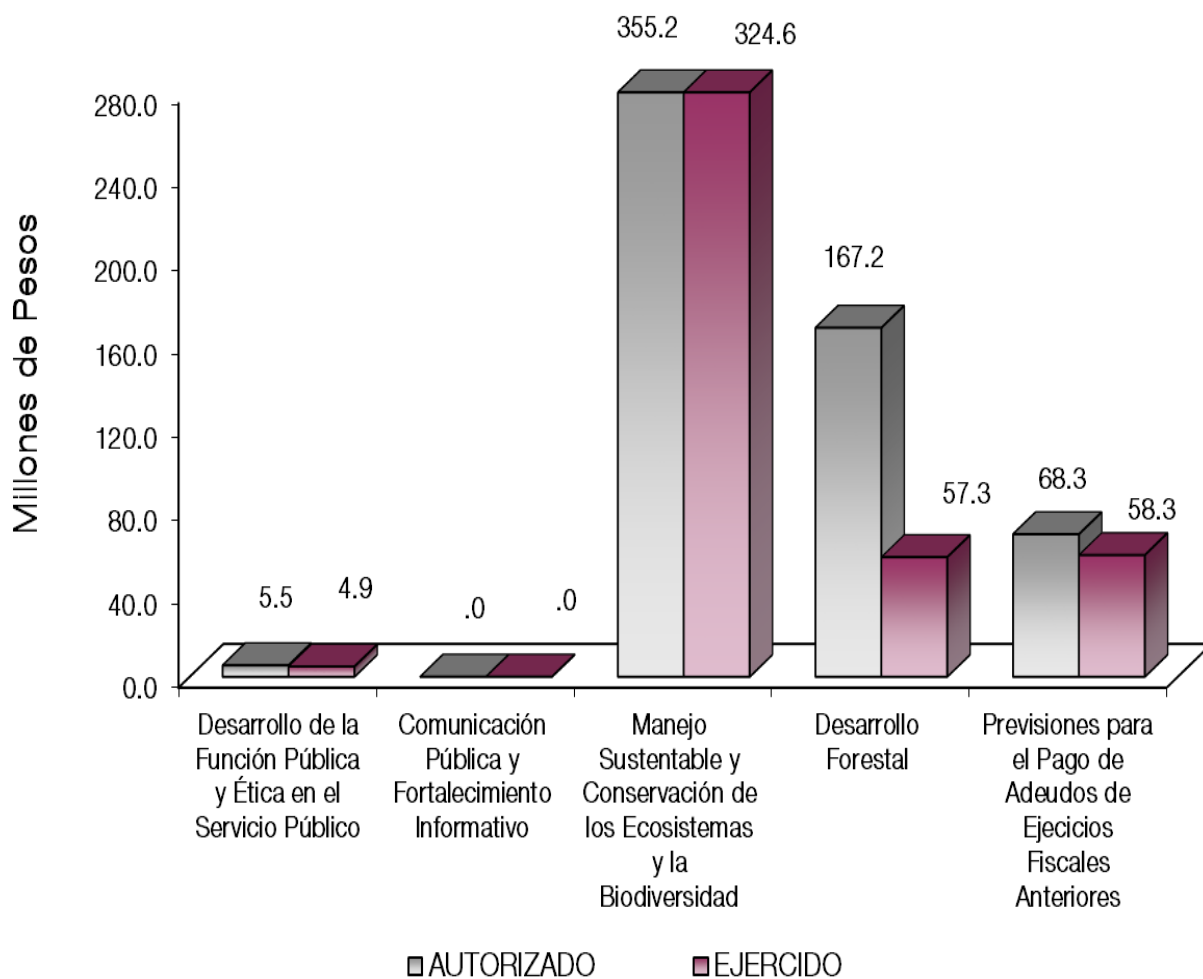

AVANCE OPERATIVO – PROGRAMÁTICO Y PRESUPUESTAL

GOBIERNO

CAPAZ Y RESPONSABLE

DESARROLLO DE LA FUNCIÓN PÚBLICA Y ÉTICA EN EL SERVICIO PÚBLICO

010304010101 FISCALIZACIÓN, CONTROL Y EVALUACIÓN INTERNA DE LA GESTIÓN PÚBLICA

Durante el periodo que se informa, como parte de las acciones de fiscalización realizadas al interior de la Protectora de Bosques y a fin de verificar que los recursos ejercidos, así como las acciones desempeñadas, se orientan a atender lo que señala la normatividad aplicable al Organismo, se ejecutaron 18 auditorías; asimismo, como parte de las acciones preventivas se realizaron: 69 inspecciones; dos evaluaciones; se participó en 32 reuniones de grupos colegiados y las propias del Consejo Directivo, además de 24 testificaciones.

DESARROLLO SOCIAL

PILAR TERRITORIAL

MANEJO SUSTENTABLE Y CONSERVACIÓN DE LOS ECOSISTEMAS Y LA BIODIVERSIDAD

020105010201 PREVENCIÓN Y COMBATE DE INCENDIOS FORESTALES

Durante el periodo que se informa, la Protectora de Bosques encabezó la campaña contra incendios forestales en el seno del Comité de Protección Forestal del Estado de México, integrado por dependencias federales, estatales, municipales, productores forestales, organizaciones de los sectores social y privado; se atendieron un mil 475 incendios forestales, los cuales afectaron 13 mil 497.6 hectáreas, teniendo un índice de afectación de incendios de 9.1 hectáreas por cada siniestro.

En 2019, como parte de las actividades de prevención de incendios forestales que este Organismo realiza, se abrieron 863.4 kilómetros de brechas corta-fuego; adicionalmente se realizaron 143 kilómetros de líneas negras con el objetivo de mantener áreas a salvo del fuego.

La ejecución de acciones de prevención contra los incendios forestales son de suma importancia debido a que disminuyen la cantidad de material combustible en áreas aledañas al bosque; por ello durante el ejercicio que se informa, PROBOSQUE realizó quemas controladas en 900.9 hectáreas, con lo que se evitó que los incendios fueran de mayores dimensiones.

Para fortalecer el programa de Prevención y combate de incendios forestales, la Comisión Nacional Forestal (CONAFOR) suscribió un Convenio de Coordinación para la integración de Brigadas Rurales de Incendios Forestales, con el Gobierno del Estado de México, a través de PROBOSQUE para la contratación de 8 mil 910 jornales.

020105010202 INSPECCIÓN Y VIGILANCIA FORESTAL

La protección de los bosques es una función esencial de la Protectora de Bosques para ello, éste Organismo cuenta con un cuerpo de inspectores forestales capacitados en temas relacionados con la función que desempeñan, durante el periodo que se informa como acciones estratégicas para el control de los recursos forestales en el Estado; se realizaron 336 operativos coordinados de inspección y vigilancia contra la tala ilegal, en los que se aseguraron precautoriamente a 145 personas, 104 vehículos, 55 piezas de maquinaria, motosierras y herramientas menores, y 551 m³ de madera; de los 336 operativos realizados en 111 de ellos se tuvo como resultado aseguramiento de presuntos infractores, materia prima, equipo y/o herramienta utilizados en la comisión de ilícitos forestales, el resultado del indicador “Porcentaje de operativos de inspección y vigilancia de combate a la tala ilegal con aseguramiento” fue de 33 por ciento.

De los doce informes mensuales se observó que durante el periodo que se informa, se elaboraron 317 dictámenes periciales a solicitud de las Agencias del Ministerio Público, con los que se complementan las carpetas de investigación para determinar los daños causados por la comisión de ilícitos.

Como parte de la prevención de ilícitos forestales se realizan revisiones a vehículos que transportan y trasladan productos forestales, para lo cual se establecieron 240 filtros de inspección, en los que se revisaron 846 vehículos, esta actividad permite verificar que la movilización de los productos forestales se realice cumpliendo la normatividad aplicable.

Las inspecciones practicadas a la industria forestal y a los predios forestales, registradas en los doce informes mensuales, arrojan que se verificó para el primer caso cuatro establecimientos, del caso de los predios se inspeccionaron dos.

Adicionalmente, durante 2019, se realizaron 320 reportes sobre recorridos y patrullajes de vigilancia forestal.

Para impulsar la participación de personal voluntario de ejidos, comunidades y pequeños propietarios de terrenos forestales en labores de protección, restauración y fomento de los recursos naturales, se logró otorgar estímulos económicos a 135 personas, distribuidas en las ocho regiones forestales para dar atención en toda la entidad.

020105010301 PRODUCCIÓN DE PLANTA FORESTAL

Para el mantenimiento de la planta en los viveros con que cuenta el Organismo, se realizaron actividades de deshierbes, remoción, riegos, fertilización, combate de plagas y enfermedades tanto de plantas existentes como las de nueva producción, por ello durante el periodo que se informa, se alcanzó un máximo de 23 millones 16 mil 142 plantas, teniendo un avance de 135 por ciento, lo anterior debido a que en el año 2019 la CONAFOR no produjo planta, por lo cual se incrementó la producción para asegurar el abasto de planta de los programas de reforestación 2020, ocasionando el incremento en el inventario de planta en los viveros.

Durante el ejercicio, para los trabajos de reforestación se requirieron de 9 millones 811 mil 726 plantas, utilizando el 100.6 por ciento de la disposición que se tenía en el inventario con lo que se garantizó el abasto de planta para la ejecución de los trabajos.

PROBOSQUE

Para abastecer los programas de reforestación 2020 se produjeron 15 millones 350 mil 691 nuevas plantas forestales.

020105010302 REFORESTACIÓN Y RESTAURACIÓN INTEGRAL DE MICROCUENCAS

La Protectora de Bosques es la encargada de presidir el Comité Estatal de Reforestación para coordinar los trabajos que en materia de reforestación se realizan en el Estado, dicho Comité está conformado por dependencias federales, estatales y municipios, así como instituciones educativas. Durante el periodo que se informa con la adecuada coordinación del Comité se lograron reforestar 16 mil 311.6 hectáreas, lo que equivale a reducir en 9.3 por ciento la superficie forestal perturbada.

Del indicador “Porcentaje de cobertura de restauración en superficie con vocación forestal durante la Administración Gubernamental” se tuvo un avance acumulado de 32 mil 988.6 hectáreas de las 90 mil establecidas como meta sexenal, teniendo un alcance en el indicador de 36.6 por ciento.

La superficie reforestada por la Protectora de Bosques representó 46 por ciento de lo alcanzado por el Comité Estatal de Reforestación. Al cierre del ejercicio esta dependencia reforestó 7 mil 474.2 hectáreas.

El 5 de junio de 2019 inició la campaña de reforestación, en Oztolotepec, Estado de México. Para estimular el establecimiento de nuevas áreas arboladas y fomentar el éxito de las recién plantadas, en Gaceta del Gobierno se publicó el día 31 de enero de 2019 la Convocatoria del Programa Reforestando EDOMÉX, para las categorías Establecimiento de nuevas reforestaciones y Mantenimiento a reforestaciones establecidas en los años 2016, 2017 y 2018.

Para la modalidad Establecimiento de nuevas reforestaciones se tuvo un avance de 4 mil 429.9 hectáreas, de las 5 mil programadas, debido a que el 15 por ciento de los predios propuestos sufrieron bajas por situaciones e imprevistos de los beneficiarios. En la Categoría de Mantenimiento a reforestaciones establecidas en los años 2016, 2017 y 2018, el avance fue de 8 mil 490.9 hectáreas.

En 2019, se logró determinar el porcentaje de sobrevivencia en predios reforestados con el programa Reforestación y Restauración Integral de Microcuencas 2018 en una superficie de 4 mil 603.9 hectáreas, resultó un Índice de sobrevivencia forestal de 65 por ciento.

Se realizaron 867 supervisiones para la evaluación y determinación del porcentaje de sobrevivencia en predios reforestados en años anteriores, adicionalmente se asesoró a los beneficiarios para garantizar la correcta ejecución de las actividades de mantenimiento, por ejemplo: replante, rehabilitación de cajetes, brechas cortafuego, cercado, entre otras.

De igual manera, se promueve la reforestación social y urbana otorgando de manera gratuita planta de vivero y asesoramiento técnico. En función del número de plantas que se otorgan, el interesado deberá suscribir un contrato para comprometerse a plantar y procurar el desarrollo de los nuevos árboles; a partir de 2 mil plantas se exige la firma del contrato para un seguimiento puntual de las reforestaciones, mediante la verificación en campo.

A través de la reforestación social y urbana en 2019 se entregaron 2 millones 328 mil 115 plantas, rebasando en 8 por ciento la meta, debido a la participación de los municipios a través de los programas de reforestación locales y 17 jornadas de reforestación social.

En 910.9 hectáreas de terrenos con evidente pérdida de suelo y grado de erosión importante, se realizaron trabajos de acondicionamiento para permitir el establecimiento y desarrollo de árboles provenientes de reforestaciones.

En el periodo que se informa se realizaron un mil 800 m³ de presas de gavión en arroyos y cárcavas del municipio de Toluca para retener la pérdida y arrastre de suelo.

DESARROLLO ECONÓMICO

PILAR TERRITORIAL

DESARROLLO FORESTAL

030202010101 APROVECHAMIENTO FORESTAL MADERABLE

La Protectora de Bosques del Estado de México, a partir de 2003, tiene la atribución de otorgar permisos de aprovechamiento forestal maderable, siendo la única entidad con esta potestad, de 2004 hasta la fecha el proceso de autorización se encuentra certificado bajo la norma ISO 9001:2015, habiendo cumplido con las correspondientes recertificaciones de manera continua; el aprovechamiento sustentable de los bosques es una alternativa para mejorar las condiciones de vida de los productores forestales.

En 2019, la superficie con autorización de aprovechamiento forestal maderable alcanzó 237 mil 946 hectáreas, representó un incremento de 49.2 por ciento respecto de las 159 mil 456 hectáreas definidas como superficie base en el indicador, "Tasa de variación de la superficie con autorización de aprovechamiento forestal maderable".

Para dar cumplimiento a la normatividad federal, los productores presentan información detallada de los volúmenes extraídos de las áreas bajo aprovechamiento forestal, la cual permite realizar un informe y evaluación de la producción forestal alcanzada en la entidad durante el ejercicio inmediato anterior, la información consolidada es presentada a través de un informe anual de producción forestal maderable, el cual es concluido en mayo de cada año; en dicho documento se determinó que en 2018, el volumen de producción de madera fue de 338 mil 745 m³. con la obtención de los 28 resolutivos, los titulares de los predios se incorporaron al manejo forestal sustentable, el cual comprende actividades de protección, conservación, restauración y cultivo del bosque, teniendo como beneficios mantener los servicios ambientales, generar empleos derivados del aprovechamiento maderable, así como ingresos por la venta de madera lo que contribuye a complementar su economía.

A través de las cuatro certificaciones del manejo forestal, los dueños de los predios ejercen la gobernanza al apropiarse de los procesos de organización para la protección, conservación, restauración y cultivo del bosque, incidiendo en la conservación de las Áreas Naturales Protegidas.

Con recursos PAD 2019, a través del Programa EDOMÉX PROCARBONO, se entregaron apoyos económicos por la generación del servicio ambiental de captura de carbono para una superficie de 5 mil 43 hectáreas.

030202010102 PLANTACIONES FORESTALES COMERCIALES

Parte fundamental para contribuir al desarrollo del sector forestal, es reconvirtiendo terrenos de aptitud forestal o con cambio de uso de suelo, estableciendo plantaciones comerciales para el adecuado uso, producción y comercialización de productos forestales y al mismo tiempo contribuir a conservar los recursos naturales, así como los ecosistemas asociados. Para ello, la Protectora de Bosques brinda diversos apoyos en las etapas de establecimiento, producción, cosecha y comercialización; durante el ejercicio que se informa, se otorgaron 150 asesorías técnicas beneficiando a 740 productores de 30 municipios.

El 22 de febrero de 2018, se suscribió el convenio de asunción de funciones mediante el cual la SEMARNAT delega a PROBOSQUE las funciones y atribuciones para recibir y resolver las solicitudes de autorización para realizar plantaciones comerciales, recibir los avisos de plantaciones forestales comerciales y recibir el informe anual sobre la ejecución de programa de manejo de plantación foresta comercial.

En 2019, se lograron reproducir 10 mil plantas mediante técnicas de mejoramiento técnico y biotecnología, para el establecimiento de plantaciones comerciales y huertos semilleros.

Una vez establecidas las plantaciones forestales comerciales, los propietarios presentaron ante PROBOSQUE 184 avisos y programas de manejo de plantación forestal simplificado, los cuales fueron dictaminados jurídica y técnicamente para determinar la viabilidad de la expedición de las constancias de registro, lo que permitirá a los productores el aprovechamiento legal de sus plantaciones.

En 2019, PROBOSQUE elaboró 70 avisos y programas de manejo de plantación forestal simplificado, para que los productores obtuvieran la constancia de registro y poder realizar el aprovechamiento legal.

En este año, con la ejecución del programa Plantaciones forestales comerciales - Reconversión productiva, el cual otorgó un estímulo de 5 mil pesos, por cada hectárea plantada, se impulsó el establecimiento de un mil 315.3 hectáreas de nuevas plantaciones forestales comerciales; de la meta del programa (un mil 500 hectáreas), se alcanzó únicamente el 87.7 por ciento, debido a los desistimientos de los productores, sin embargo, adicionalmente se establecieron sin recursos 151.7 hectáreas, dando una superficie total establecida de un mil 467 hectáreas, otorgándoles además planta y asesoría técnica.

El indicador porcentaje de la superficie con plantaciones forestales comerciales, al cierre del año alcanzó 52.9 por ciento de la superficie potencial existente para este tipo de plantaciones, es decir 31 mil 791 hectáreas de los 60 mil potenciales.

Personal del laboratorio de biotecnología acudió a cinco cursos para contar con la competencia necesaria y realizar las actividades de certificación del laboratorio.

Los temas de los cursos fueron “Interpretación e implementación de sistemas de calidad en laboratorios, de ensayos y calibración”, “Ensayos de aptitud”, “Validación de métodos”, “Estimación de la incertidumbre” y “Riesgos de laboratorio”.

Los cursos fueron impartidos por el Instituto Mexicano de Normalización y Certificación, A.C; al final de cada curso los participantes obtuvieron una constancia que incluye la calificación, así como el Formato DC-3 Constancia de habilidades laborales, con validez ante la Secretaría del Trabajo.

030202010103 ORGANIZACIÓN Y CAPACITACIÓN DE PRODUCTORES FORESTALES

Como parte de las actividades para promover el cuidado y manejo de áreas boscosas entre los productores y organizaciones, la Protectora de Bosques del Estado de México, durante el periodo que se informa impartió 79 cursos de capacitación a través de los cuales se busca contribuir a que mejoren los procesos de aprovechamiento, transformación y comercialización de sus productos para incorporarlos a la cadena productiva; los cursos permitieron capacitar a un mil 801 productores.

El resultado del indicador Promedio de productores forestales que participan en cursos de capacitación fue de 22.8 asistentes por curso impartido.

Entre los cursos impartidos destacan: cuidado del agua, carpintería, elaboración de carbón, sanidad forestal en árboles de navidad, aprovechamiento de leña para uso doméstico, elaboración de artesanías con ocoxal y cultura turística.

En el periodo que se informa PROBOSQUE participó en 25 eventos de educación y cultura forestal, donde se ofrecieron conferencias y talleres con el propósito de promover y difundir el desarrollo de los bosques entre la población.

030202010104 DESARROLLO DE PROYECTOS PRODUCTIVOS EN ZONAS FORESTALES

PROBOSQUE favorece la generación de empleos y remuneraciones económicas constantes promoviendo el desarrollo de proyectos productivos y gestionando su financiamiento con diversas instancias del Gobierno Federal, Estatal y con recursos propios de los silvicultores, adicionalmente mejorando los procesos de transformación y comercialización de materias primas; para ello se otorga asesoría técnica y administrativa.

Durante el 2019, PROBOSQUE promovió que se pusieran en marcha 55 proyectos, con una inversión de 4.5 millones de pesos, beneficiando a 4 mil 13 productores.

Se elaboró un diagnóstico de la industria forestal y madera aserrada con el objetivo de proporcionar información confiable sobre el sector forestal en el Estado de México, así mismo, para contribuir a la generación de estrategias que impulsen su desarrollo; se recopiló información sobre la materia prima (madera), proceso productivo, comercialización y precios de la madera en tronco y productos derivados del proceso de transformación de la madera (tablas, tablón, polines, durmientes, tiras, etc.) a través de información obtenida en recorridos de campo a las empresas del sector forestal.

030202010105 SANIDAD FORESTAL

Con el propósito de ubicar brotes de plagas y enfermedades que pongan en riesgo las zonas arboladas, durante el periodo que se informa se ejecutaron actividades para diagnosticar y evaluar 149 mil 959 hectáreas; mediante trabajos coordinados con instancias federales, estatales, municipales y productores silvícolas. En áreas afectadas se realizaron 84 diagnósticos en 48 municipios.

PROBOSQUE

En coordinación con sus propietarios, con personal, equipo e insumos a cargo de este Organismo, se ejecutaron trabajos de combate y control de plagas y enfermedades forestales en una superficie de 40 hectáreas; el indicador Porcentaje de la superficie forestal atendida con acciones de combate y control de plagas y enfermedades muestra que la superficie atendida representó el 100 por ciento de la superficie detectada con esta problemática.

Durante el 2019, PROBOSQUE expidió 91 notificaciones para que los dueños y poseedores de predios afectados por plagas y enfermedades forestales realizaran trabajos de combate y control para reducir la afectación, de las cuales, 85 correspondieron para sanear una superficie de 266.9 hectáreas con un volumen de 18 mil 767 m³ afectados por insectos descortezadores, 5 para sanear una superficie de 831.2 hectáreas afectadas por plantas parásitas (muérdago) y una para sanear una superficie de 30.6 hectáreas afectadas por insectos defoliadores.

Además, se realizaron 70 visitas a predios con notificación de saneamiento, actividad que se realiza con el objeto de verificar que los trabajos de saneamiento, se realicen en tiempo y forma evitando reinfestaciones y en consecuencia mayor afectación a los bosques de la entidad.

030202010106 SERVICIOS AMBIENTALES DE LOS ECOSISTEMAS FORESTALES

A través del programa Pago por Servicios Ambientales Hidrológicos, se fomenta la conservación de las áreas forestales para la recarga hídrica, mediante el pago de un mil 500 pesos por hectárea a los propietarios de terrenos forestales por el servicio ambiental que ofrecen.

En Gaceta del Gobierno, se publicó el día 31 de enero de 2019 la Convocatoria del Programa Pago por Servicios Ambientales Hidrológicos del Estado de México.

Durante 2019, se atendieron 55 mil 352 hectáreas, 100.6 por ciento de lo programado, lo que permite proteger y conservar mayor superficie de bosque; con la superficie atendida, se beneficiaron directamente 163 ejidos, 76 comunidades y 288 pequeñas propiedades.

El indicador Porcentaje de la superficie beneficiada con el programa Pago por Servicios Ambientales Hidrológicos, alcanzó 100.6 por ciento de lo programado.

Con la finalidad de garantizar la conservación de las áreas beneficiadas con el programa Pago por Servicios Ambientales Hidrológicos, se dio seguimiento mediante supervisiones en campo verificando 545 predios que fueron beneficiados en 2018, mismos que de manera organizada realizaron actividades preventivas de incendios forestales, vigilancia para evitar la tala ilegal y el monitoreo de plagas y enfermedades forestales.

CUENTA PÚBLICA DEL GOBIERNO, ORGANISMOS AUXILIARES Y AUTÓNOMOS DEL ESTADO DE MÉXICO 2019

Protectora de Bosques del Estado de México
Avance Operativo - Programático y Presupuestal
Enero - Diciembre de 2019

FIN	FUN	SF	PP	SP	Pr	DESCRIPCIÓN	UNIDAD DE MEDIDA	M E T A S			PRESUPUESTO 2019 de Pesos		(Miles
								PROGRAMADO	ALCANZADO	AVANCE %	AUTORIZADO ANUAL	EJERCIDO	%
GOBIERNO CAPAZ Y RESPONSABLE													
DESARROLLO DE LA FUNCIÓN PÚBLICA Y ÉTICA EN EL SERVICIO PÚBLICO													
01	03	04	01	01	01	FISCALIZACIÓN, CONTROL Y EVALUACIÓN INTERNA DE LA GESTIÓN PÚBLICA					5,548.0	4,930.4	88.9
						Realizar auditorias, con el propósito de verificar el cumplimiento del marco normativo que regula el funcionamiento de las dependencias y organismos auxiliares del Ejecutivo Estatal y los Ayuntamientos	Auditoria	18	18	100.0			
						Realizar evaluaciones para determinar el grado de eficacia y eficiencia en los procesos, así como en el desempeño institucional de las dependencias y organismos auxiliares del Ejecutivo Estatal	Evaluación	2	2	100.0			
						Realizar inspecciones a rubros específicos en las dependencias, organismos auxiliares del Ejecutivo Estatal y en su caso Ayuntamientos, con el propósito de constatar el cumplimiento del marco normativo que lo regula	Inspección	77	69	89.6			
						Participación del Organo Interno de Control en reuniones que por mandato legal o disposición administrativa así lo requiera	Sesión	32	32	100.0			
						Participar en testificaciones, con el propósito de asegurarse que los actos administrativos se realicen conforme a la normatividad vigente	Testificación	24	24	100.0			
DESARROLLO SOCIAL													
PILAR TERRITORIAL													
MANEJO SUSTENTABLE Y CONSERVACIÓN DE LOS ECOSISTEMAS Y LA BIODIVERSIDAD													
02	01	05	01	02	01	PREVENCIÓN Y COMBATE DE INCENDIOS FORESTALES					143,542.0	126,789.2	88.3
						Brechas cortafuego	Kilómetro	860	863.4	100.4			
						Manejo del fuego para reducir la problemática de incendios forestales (quemas controladas)	Hectárea	900	900.9	100.1			
						Lineas negras	Kilómetro	140	143.1	102.2			
						Contratación de brigadas rurales (PAD 2019/ Fortalecimiento del Programa de Prevención y Combate de Incendios Forestales (Convenio de Coordinación para la Integración de Brigadas Rurales de Incendios Forestales CONAFOR/Estado de México-Probosque)).	Jornal	9,000	8,910	99.0			
02	01	05	01	02	02	INSPECCIÓN Y VIGILANCIA FORESTAL					40,392.7	37,557.5	93.0
						Mantener vigilados los bosques mediante la ejecución de operativos para reducir la tala ilegal en la entidad	Operativo	336	336	100.0			
						Establecer filtros de inspección al transporte para verificar la legal procedencia de las materias primas y/o productos forestales	Dispositivo de seguridad	240	240	100.0			
						Elaborar el informe mensual de dictámenes periciales que determinen el impacto ambiental que causan los ilícitos forestales	Informe	12	12	100.0			
						Realizar el informe mensual de las inspecciones a industria y predios forestales con los que se verifica el cumplimiento de la normatividad forestal y/o ambiental	Informe	12	12	100.0			
						Recorridos y patrullajes de vigilancia forestal	Reporte	320	320	100.0			
						Fomentar la participación social en la protección de los bosques	Persona	135	135	100.0			
02	01	05	01	03	01	PRODUCCIÓN DE PLANTA FORESTAL					104,105.6	99,422.7	95.5
						Asegurar el abasto de planta para reforestación mediante el mantenimiento de planta en vivero	Planta	17,000,000	23,016,142	135.4			
						Producción de planta forestal	Planta	15,000,000	15,350,691	102.3			
02	01	05	01	03	02	REFORESTACIÓN Y RESTAURACIÓN INTEGRAL DE MICROCUENCAS					67,207.5	60,855.6	90.5
						Restaurar la superficie boscosa a través de trabajos de reforestación	Hectárea	5,000	443.0	8.9			
						Acondicionamiento de suelos	Hectárea	1,000	911.0	91.1			
						Reforestación social y urbana	Planta	2,150,000	2,328,115	108.3			
						Verificación de las actividades de mantenimiento de reforestaciones	Supervisión	950	867	91.3			
						Mantenimiento de reforestaciones (Estímulos)	Hectárea	1,000	1,019.0	101.9			
						Presas de gavión	Metro ³	2,000	1,800	90.0			
						Mantenimiento de superficies reforestadas durante los años 2016, 2017 y 2018 (PAD 2019/Reforestando EDOMÉX)	Hectárea	8,000	7,472.2	93.4			

PROBOSQUE

FIN	FUN	SF	PP	SP	Pr	DESCRIPCIÓN	UNIDAD DE MEDIDA	M E T A S			PRESUPUESTO 2019 de Pesos		(Miles
								PROGRAMADO	ALCANZADO	AVANCE %	AUTORIZADO ANUAL	EJERCIDO	%
DESARROLLO ECONÓMICO													
PILAR TERRITORIAL													
DESARROLLO FORESTAL													
03	02	02	01	01	01	APROVECHAMIENTO FORESTAL MADERABLE					25,923.4	21,221.8	81.9
						Mantener la superficie con bosques a través del manejo técnico y el aprovechamiento sustentable de los recursos maderables	Hectárea	235,000	237,946.0	101.3			
						Generar el informe anual de la producción forestal maderable del Estado de México	Informe	1	1	100.0			
						Aprovechamiento legal de bosque natural	Resolución	28	28	100.0			
						Acreditar las buenas prácticas de manejo forestal sustentable en el Nevado de Toluca y Zona de la Mariposa Monarca	Certificado	4	4	100.0			
						Apoyo económico por la generación del servicio ambiental de captura de carbono de la convocatoria 2019 (PAD 2019/EDOMEX PROCARBONO)	Hectárea	5,043	5,043.0	100.0			
03	02	02	01	01	02	PLANTACIONES FORESTALES COMERCIALES					20,485.9	19,657.5	96.0
						Asesoría para el establecimiento, manejo y aprovechamiento de plantaciones comerciales	Asesoría	150	150	100.0			
						Reproducir plantas mediante técnicas de mejoramiento genético y biotecnología, para el establecimiento de plantaciones comerciales y huertos semilleros	Planta	10,000	10,000	100.0			
						Dictaminación de programas de manejo para el establecimiento de plantaciones forestales comerciales	Dictamen	180	184	102.2			
						Aprovechamiento legal de las plantaciones	Constancia	70	70	100.0			
						Técnicas para la producción de planta mejorada en laboratorio	Certificado	1	1	100.0			
						Establecimiento de plantaciones forestales comerciales (PAD 2019/Plantaciones forestales comerciales - Reconversión productiva)	Hectárea	1,500	1,315.3	87.7			
03	02	02	01	01	03	ORGANIZACIÓN Y CAPACITACIÓN DE PRODUCTORES FORESTALES					5,784.7	5,467.1	94.5
						Fomentar la capacitación de productores forestales en el manejo sustentable de sus recursos	Persona	1,800	1,801	100.1			
						Eventos de educación y cultura forestal	Evento	25	25	100.0			
03	02	02	01	01	04	DESARROLLO DE PROYECTOS PRODUCTIVOS EN ZONAS FORESTALES					8,701.1	8,000.1	91.9
						Gestión de iniciativas de ocupación y autoempleo para disminuir la presión antropogénica a la cubierta forestal	Proyecto	55	55	100.0			
						Necesidades de tecnificación de la industria social forestal de la Entidad	Diagnóstico	1	1	100.0			
03	02	02	01	01	05	SANIDAD FORESTAL					10,999.3	9,245.9	84.1
						Diagnosticar oportunamente plagas y enfermedades forestales para minimizar la pérdida de la superficie arbolada	Diagnostico	84	84	100.0			
						Realizar visitas a predios con notificación de saneamiento para verificar su cumplimiento	Visita	70	70	100.0			
						Realizar el combate y control de plagas y enfermedades forestales para coadyuvar a conservar la superficie forestal	Hectárea	40	40.0	100.0			
						Notificaciones de saneamiento	Notificación	90	91	101.1			
03	02	02	01	01	06	SERVICIOS AMBIENTALES DE LOS ECOSISTEMAS FORESTALES					95,311.3	93,701.4	98.3
						Fortalecer y ampliar el programa de pago por servicios ambientales hidrológicos	Hectárea	55,000	55,352.0	100.6			
						Verificación de las actividades para conservar y mantener las áreas forestales	Supervisión	500	545	109.0			
OTROS NO CLASIFICADOS EN FUNCIONES ANTERIORES													
GOBIERNO CAPAZ Y RESPONSABLE													
PREVISIONES PARA EL PAGO DE ADEUDOS DE EJERCICIOS FISCALES ANTERIORES													
04	04	01	01	01	01	PASIVOS DERIVADOS DE EROGACIONES DEVENGADAS Y PENDIENTES DE EJERCICIOS ANTERIORES					68,437.7	58,282.1	85.2
						Registro de pago de adeudos del ejercicio fiscal anterior	Documento	1	1	100.0			
T O T A L											596,439.2	545,131.3	91.4
											-----	-----	

ANEXOS ESTABLECIDOS EN DIFERENTES ORDENAMIENTOS

PROBOSQUE

Relación de Bienes Muebles que Componen el Patrimonio
Cuenta Pública 2019
(Miles de Pesos)

Ente Público: Protectora de Bosques del Estado de México

Código	Descripción de Bienes Muebles	Valor en Libros
	Mobiliario y Equipo de Administración	48,244.5
	Equipo de Transporte	127,407.9
	Maquinaria, Otros Equipos y Herramientas	59,378.5
	T O T A L	235,030.9

Relación de Bienes Inmuebles que Componen el Patrimonio
 Cuenta Pública 2019
 (Miles de Pesos)

Ente Público: Protectora de Bosques del Estado de México

Código	Descripción de Bienes Inmuebles	* Valor en Libros
	Terrenos	109,106.7
	Construcciones en Proceso	10,996.6
	Otros Bienes Inmuebles	36,948.7
	TOTAL	157,052.0

PROBOSQUE

Protectora de Bosques del Estado de México
Cuenta Pública 2019
Relación de Cuentas Bancarias Productivas Específicas

Fondo, Programa o Convenio	Datos de la Cuenta Bancaria	
	Institución Bancaria	Número de Cuentas
Ingresos Diversos	BBVA, S. A.	970
Gasto Corriente 2017	BBVA, S. A.	924
Reforestación y Restauración Int. De Micro. PAD 2017 REF	BBVA, S. A.	379
Sanidad Forestal PAD 2017 REF	BBVA, S. A.	476
Reconversión Productiva Plantacones Comerciales Forestales PAD	BBVA, S. A.	804
Gasto Corriente 2018	BBVA, S. A.	329
Reconversión Productiva Plantacones Comerciales Forestales PAD 2018	BBVA, S. A.	436
Reforestación y Rest. Integral de Microc. PAD	BBVA, S. A.	525
Incendios PAD 2018	BBVA, S. A.	467
Sanidad Forestal PAD 2018	BBVA, S. A.	653
Desarrollo de la Industria PAD 2018	BBVA, S. A.	661
Inspección y Vigilancia PAD 2018	BBVA, S. A.	645
Fortalecimiento a Productores Forestales PAD 2018	BBVA, S. A.	274
Bonos de Carbono PAD 2018	BBVA, S. A.	665
Pago por Servicios Ambientales PAD 2018	BBVA, S. A.	576
Manejo Forestal Sustentable en el Estado de México PAD 2018.	BBVA, S. A.	614
Acondicionamiento y Conserv. Suelos PAD 2018	BBVA, S. A.	630
Mejoramiento Genético y Biotecnología ftal. PAD 2018	BBVA, S. A.	681
Guardabosques PAD 2018	BBVA, S. A.	580
Mejoramiento y Conservación del Nevado de Toluca PAD 2018	BBVA, S. A.	185
Gasto Corriente 2019	BBVA, S. A.	798
Procarbono PAD 2019	BBVA, S. A.	875
Reforestando Edo. Méxi PAD 2019	BBVA, S. A.	522
Plant. Ftales. Comerc. PAD 2019	BBVA, S. A.	611

FORMATOS PARA EL CUMPLIMIENTO DE LA
LEY DE DISCIPLINA FINANCIERA DE LAS
ENTIDADES FEDERATIVAS Y LOS MUNICIPIOS

PROBOSQUE

Protectora de Bosques del Estado de México Estado de Situación Financiera Detallado - LDF Al 31 de Diciembre de 2019 y 2018 (Cifras en Miles de Pesos)					
Concepto	2019	2018	Concepto	2019	2018
ACTIVO			PASIVO		
Activo Circulante			Activo Circulante		
a. Efectivo y Equivalentes (a=a1+a2+a3+a4+a5+a6+a7)	28,823.3	32,642.4	a. Cuentas por Pagar a Corto Plazo (a=a1+a2+a3+a4+a5+a6+a7+a8+a9)	66,014.3	77,619.0
a1 Efectivo			a1 Servicios Personales por Pagar a Corto Plazo		
a2 Bancos/Tesorería	7,005.6	19,494.3	a2) Proveedores por Pagar a Corto Plazo	53,829.7	41,065.3
a3 Bancos/Dependencias y Otros			a3) Contratistas por Obras Públicas por Pagar a Corto Plazo		
a4 Inversiones Temporales (Hasta 3 Meses)	21,817.7	13,148.1	a4) Participaciones y Aportaciones por Pagar a Corto Plazo		
a5 Fondos con Afectación Específica			a5) Transferencias Otorgadas por Pagar a Corto Plazo		
a6 Depósitos de Fondos de Terceros en Garantía y/o Administración			a6) Intereses, Comisiones y Otros Gastos de la Deuda Pública por Pagar a Corto Plazo		
a7 Otros Efectivos y Equivalentes			a7) Retenciones y Contribuciones por Pagar a Corto Plazo	4.8	3,074.6
b. Derechos a Recibir Efectivo o Equivalentes (b=b1+b2+b3+b4+b5+b6+b7)	764.5	84,031.8	a8) Devoluciones de la Ley de Ingresos por Pagar a Corto Plazo		
b1 Inversiones Financieras de Corto Plazo			a9) Otras Cuentas por Pagar a Corto Plazo	12,179.8	33,479.1
b2 Cuentas por Cobrar a Corto Plazo		84,031.8	b. Documentos por Pagar a Corto Plazo (b=b1+b2+b3)	0.0	0.0
b3 Deudores Diversos por Cobrar a Corto Plazo	764.5		b1 Documentos Comerciales por Pagar a Corto Plazo		
b4 Ingresos por Recuperar a Corto Plazo			b2) Documentos con Contratistas por Obras Públicas por Pagar a Corto Plazo		
b5 Deudores por Anticipos de la Tesorería a Corto Plazo			b3) Otros Documentos por Pagar a Corto Plazo		
b6 Préstamos Otorgados a Corto Plazo			c. Porción a Corto Plazo de la Deuda Pública a Largo Plazo (c=c1+c2)	0.0	0.0
b7 Otros Derechos a Recibir Efectivo o Equivalentes a Corto Plazo			c1) Porción a Corto Plazo de la Deuda Pública		
c. Derechos a Recibir Bienes o Servicios (c=c1+c2+c3+c4+c5)	0.0	0.0	c2) Porción a Corto Plazo de Arrendamiento Financiero		
c1 Anticipo a Proveedores por Adquisición de Bienes y Prestación de Servicios a Corto Plazo			d. Títulos y Valores a Corto Plazo		
c2) Anticipo a Proveedores por Adquisición de Bienes Inmuebles y Muebles a Corto Plazo			e. Pasivos Diferidos a Corto Plazo (e=e1+e2+e3)	0.0	0.0
c3) Anticipo a Proveedores por Adquisición de Bienes Intangibles a Corto Plazo			e1 Ingresos Cobrados por Adelantado a Corto Plazo		
c4) Anticipo a Contratistas por Obras Públicas a Corto Plazo			e2) Intereses Cobrados por Adelantado a Corto Plazo		
c5) Otros Derechos a Recibir Bienes o Servicios a Corto Plazo			e3) Otros Pasivos Diferidos a Corto Plazo		
d. Inventarios (d=d1+d2+d3+d4+d5)	0.0	1,644.0	f. Fondos y Bienes de Terceros en Garantía y/o Administración a Corto Plazo (f=f1+f2+f3+f4+f5+f6)	0.0	0.0
d1 Inventario de Mercancías para Venta			f1 Fondos en Garantía a Corto Plazo		
d2 Inventario de Mercancías Terminadas			f2) Fondos en Administración a Corto Plazo		
d3 Inventario de Mercancías en Proceso de Elaboración			f3) Fondos Contingentes a Corto Plazo		
d4 Inventario de Materias Primas, Materiales y Suministros para Producción		1,644.0	f4) Fondos de Fideicomisos, Mandatos y Contratos Análogos a Corto Plazo		
d5 Bienes en Tránsito			f5) Otros Fondos de Terceros en Garantía y/o Administración a Corto Plazo		
e. Almacenes			f6) Valores y Bienes en Garantía a Corto Plazo		
f. Estimación por Pérdida o Deterioro de Activos Circulantes (f=f1+f2)	0.0	0.0	g. Provisiones a Corto Plazo (g=g1+g2+g3)	0.0	0.0
f1 Estimaciones para Cuentas Incobrables por Derechos a Recibir Efectivo o Equivalentes			g1) Provisión para Demandas y Juicios a Corto Plazo		
f2) Estimación por Deterioro de Inventarios			g2) Provisión para Contingencias a Corto Plazo		
g. Otros Activos Circulantes (g=g1+g2+g3+g4)	0.0	0.0	g3) Otras Provisiones a Corto Plazo		
g1 Valores en Garantía			h. Otros Pasivos a Corto Plazo (h=h1+h2+h3)	0.0	0.0
g2) Bienes en Garantía (Excluye Depósitos de Fondos)			h1 Ingresos por Clasificar		
g3) Bienes Derivados de Embargos, Decomisos, Aseguramientos y Dación en Pago			h2) Recaudación por Participar		
g4) Adquisición con Fondos de Terceros			h3) Otros Pasivos Circulantes		
IA. Total de Activos Circulantes (IA = a + b + c + d + e + f + g)	29,587.8	118,318.2	IIA. Total de Pasivos Circulantes (IIA = a + b + c + d + e + f + g + h)	66,014.3	77,619.0
Activo No Circulante			Pasivo No Circulante		
a. Inversiones Financieras a Largo Plazo	63,437.7	79,371.5	a. Cuentas por Pagar a Largo Plazo		
b. Derechos a Recibir Efectivo o Equivalentes a Largo Plazo			b. Documentos por Pagar a Largo Plazo		
c. Bienes Inmuebles, Infraestructura y Construcciones en Proceso	157,052.0	83,584.9	c. Deuda Pública a Largo Plazo		
d. Bienes Muebles	235,030.9	190,215.2	d. Pasivos Diferidos a Largo Plazo		
e. Activos Intangibles			e. Fondos y Bienes de Terceros en Garantía y/o en Administración a Largo Plazo		
f. Depreciación, Deterioro y Amortización Acumulada de Bienes	-117,742.7	-103,066.3	f. Provisiones a Largo Plazo		
g. Activos Diferidos			IIB. Total de Pasivos No Circulantes (IIB = a + b + c + d + e + f)	0.0	0.0
h. Estimación por Pérdida o Deterioro de Activos no Circulantes			II. Total del Pasivo (II = IIA + IIB)	66,014.3	77,619.0
i. Otros Activos no Circulantes			HACIENDA PÚBLICA/PATRIMONIO		
IB. Total de Activos No Circulantes (IB = a + b + c + d + e + f + g + h + i)	337,777.9	280,106.3	IIIA. Hacienda Pública/Patrimonio Contribuido (IIIA = a + b + c)	132,204.4	124,589.8
I. Total del Activo (I = IA + IB)	367,365.7	368,423.5	a. Aportaciones	132,204.4	124,589.8
			b. Donaciones de Capital		
			c. Actualización de la Hacienda Pública/Patrimonio		
			IIIB. Hacienda Pública/Patrimonio Generado (IIIB = a + b + c + d + e)	169,147.0	166,214.7
			a. Resultados del Ejercicio (Ahorro/ Desahorro)	-57,437.8	-15,766.6
			b. Resultados de Ejercicios Anteriores	140,159.5	157,667.4
			c. Revalúos	86,425.3	24,313.9
			d. Reservas		
			e. Rectificaciones de Resultados de Ejercicios Anteriores		
			IIIC. Exceso o Insuficiencia en la Actualización de la Hacienda Pública/Patrimonio (IIIC = a+b)	0.0	0.0
			a. Resultado por Posición Monetaria		
			b. Resultado por Tenencia de Activos no Monetarios		
			III. Total Hacienda Pública/Patrimonio (III = IIIA + IIIB + IIIC)	301,351.4	290,804.5
			IV. Total del Pasivo y Hacienda Pública/Patrimonio (IV = II + III)	367,365.7	368,423.5

CUENTA PÚBLICA DEL GOBIERNO, ORGANISMOS AUXILIARES Y AUTÓNOMOS DEL ESTADO DE MÉXICO 2019

Protectora de Bosques del Estado de México Informe Analítico de la Deuda Pública y Otros Pasivos - LDF Al 31 de Diciembre de 2018 y 2019							
Denominación de la Deuda Pública y Otros Pasivos (c)	Saldo al 31 de Diciembre de 2018 (d)	Disposiciones del Periodo (e)	Amortizaciones del Periodo (f)	Revaluaciones, Reclasificaciones y Otros Ajustes (g)	Saldo Final del Periodo (h) h=d+e-f+g	Pago de Intereses del Periodo (i)	Pago de Comisiones y demás Costos Asociados Durante el Periodo (j)
1. Deuda Pública (1=A+B)	0.0	0.0	0.0	0.0	0.0	0.0	
A. Corto Plazo (A=a1+a2+a3)	0.0	0.0	0.0	0.0	0.0	0.0	
a1) Instituciones de Crédito							
a2) Títulos y Valores							
a3) Arrendamientos Financieros							
B. Largo Plazo (B=b1+b2+b3)	0.0	0.0	0.0	0.0	0.0	0.0	
b1) Instituciones de Crédito							
b2) Títulos y Valores							
b3) Arrendamientos Financieros							
2. Otros Pasivos	77,619.0				66,014.3		
3. Total de la Deuda Pública y Otros Pasivos (3=1+2)	77,619.0	0.0	0.0	0.0	66,014.3		
4. Deuda Contingente 1 (Informativo)	0.0	0.0	0.0	0.0	0.0	0.0	
A. Deuda Contingente 1							
B. Deuda Contingente 2							
C. Deuda Contingente XX							
5. Valor de Instrumentos Bono Cupón Cero 2 (Informativo)	0.0	0.0	0.0	0.0	0.0	0.0	
A. Instrumento Bono Cupón Cero 1							
B. Instrumento Bono Cupón Cero 2							
C. Instrumento Bono Cupón Cero XX							

1. Se refiere a cualquier Financiamiento sin fuente o garantía de pago definida, que sea asumida de manera solidaria o subsidiaria por las Entidades Federativas con sus Municipios, organismos descentralizados y empresas de participación estatal mayoritaria y fideicomisos, locales o municipales, y por los Municipios con sus respectivos organismos descentralizados y empresas de participación municipal mayoritaria.
 2. Se refiere al valor del Bono Cupón Cero que respalda el pago de los créditos asociados al mismo (Activo).

Obligaciones a Corto Plazo (k)	Monto Contratado (l)	Plazo Pactado (m)	Tasa de Interés (n)	Comisiones y Costos Relacionados (o)	Tasa Efectiva (p)
6. Obligaciones a Corto Plazo (Informativo)					
A. Crédito 1					
B. Crédito 2					
C. Crédito XX					

PROBOSQUE

Protectora de Bosques del Estado de México Informe Analítico de Obligaciones Diferentes de Financiamientos Al 31 de Diciembre de 2019 (Miles de Pesos)										
Denominación de las Obligaciones Diferentes de Financiamiento (c)	Fecha del Contrato (d)	Fecha de Inicio de Operación del Proyecto (e)	Fecha de Vencimiento (f)	Monto de la Inversión Pactado (g)	Plazo Pactado (h)	Monto Promedio Mensual del Pago de la Contraprestación (i)	Monto Promedio Mensual del Pago de la Contraprestación Correspondiente al Pago de Inversión (j)	Monto Pagado de la Inversión al XX de XXXX de 20XN (k)	Monto Pagado de la Inversión Actualizado al XX de XXXX de 20XN (l)	Saldo Pendiente por Pagar de la Inversión al XX de XXXX de 20XN (m = g - l)
A. Asociaciones Público Privadas (APP's) (A=a+b+c+d)				0.0		0.0	0.0			0.0
a) APP 1										0.0
b) APP 2										0.0
c) APP 3										0.0
d) APP XX										0.0
B. Otros Instrumentos (B=a+b+c+d)				0.0		0.0	0.0			0.0
a) Otro Instrumento 1										0.0
b) Otro Instrumento 2										0.0
c) Otro Instrumento 3										0.0
d) Otro Instrumento XX										0.0
C. Total de Obligaciones Diferentes de Financiamiento (C=A+B)				0.0		0.0	0.0			0.0

CUENTA PÚBLICA DEL GOBIERNO, ORGANISMOS AUXILIARES Y AUTÓNOMOS DEL ESTADO DE MÉXICO 2019

<p>Protectora de Bosques del Estado de México Balance Presupuestario Del 1 de Enero al 31 de Diciembre de 2019 (Miles de Pesos)</p>
--

Concepto	Estimado / Aprobado	Devengado	Recaudado / Pagado
A. Ingresos Totales (A = A1+A2+A3)	323,023.4	459,358.8	459,358.8
A1. Ingresos de Libre Disposición	310,357.9	389,699.2	389,699.2
A2. Transferencias Federales Etiquetadas	12,665.5	11,094.4	11,094.4
A3. Financiamiento Neto		58,565.2	58,565.2
B. Egresos Presupuestarios¹ (B = B1+B2)	323,023.4	545,131.3	493,570.9
B1. Gasto No Etiquetado (sin incluir Amortización de la Deuda Pública)	310,357.9	534,036.9	482,476.5
B2. Gasto Etiquetado (sin incluir Amortización de la Deuda Pública)	12,665.5	11,094.4	11,094.4
C. Remanentes del Ejercicio Anterior (C = C1 + C2)		0.0	0.0
C1. Remanentes de Ingresos de Libre Disposición Aplicados en el Período			
C2. Remanentes de Transferencias Federales Etiquetadas Aplicados en el Período			
I. Balance Presupuestario (I = A - B + C)	0.0	-85,772.5	-34,212.1
II. Balance Presupuestario sin Financiamiento Neto (II = I - A3)	0.0	-144,337.7	-92,777.3
III. Balance Presupuestario sin Financiamiento Neto y sin Remanentes del Ejercicio Anterior (III = II - C)	0.0	-144,337.7	-92,777.3

Concepto	Aprobado	Devengado	Pagado
E. Intereses, Comisiones y Gastos de la Deuda (E = E1+E2)	0.0	0.0	0.0
E1. Intereses, Comisiones y Gastos de la Deuda con Gasto No Etiquetado			
E2. Intereses, Comisiones y Gastos de la Deuda con Gasto Etiquetado			
IV. Balance Primario (IV = III + E)	0.0	-144,337.7	-92,777.3

Concepto	Estimado/ Aprobado	Devengado	Recaudado / Pagado
F. Financiamiento (F = F1 + F2)	0.0	0.0	0.0
F1. Financiamiento con Fuente de Pago de Ingresos de Libre Disposición			
F2. Financiamiento con Fuente de Pago de Transferencias Federales Etiquetadas			
G. Amortización de la Deuda (G = G1 + G2)	0.0	0.0	0.0
G1. Amortización de la Deuda Pública con Gasto No Etiquetado			
G2. Amortización de la Deuda Pública con Gasto Etiquetado			
A3. Financiamiento Neto (A3 = F - G)	0.0	0.0	0.0

Concepto	Estimado/ Aprobado	Devengado	Recaudado / Pagado
A1. Ingresos de Libre Disposición	310,357.9	389,699.2	389,699.2
A3.1 Financiamiento Neto con Fuente de Pago de Ingresos de Libre Disposición (A3.1 = F1 - G1)	0.0	58,565.2	58,565.2
F1. Financiamiento con Fuente de Pago de Ingresos de Libre Disposición		58,565.2	58,565.2
G1. Amortización de la Deuda Pública con Gasto No Etiquetado			
B1. Gasto No Etiquetado (sin incluir Amortización de la Deuda Pública)	310,357.9	534,036.9	482,476.5
C1. Remanentes de Ingresos de Libre Disposición Aplicados en el Período			
V. Balance Presupuestario de Recursos Disponibles (V = A1 + A3.1 - B1 + C1)	0.0	-85,772.5	-34,212.1
VI. Balance Presupuestario de Recursos Disponibles sin Financiamiento Neto (VI = V - A3.1)	0.0	-144,337.7	-92,777.3

Concepto	Estimado/ Aprobado	Devengado	Recaudado / Pagado
A2. Transferencias Federales Etiquetadas	12,665.5	11,094.4	11,094.4
A3.2 Financiamiento Neto con Fuente de Pago de Transferencias Federales Etiquetadas (A3.2 = F2 - G2)	0.0	0.0	0.0
F2. Financiamiento con Fuente de Pago de Transferencias Federales Etiquetadas			
G2. Amortización de la Deuda Pública con Gasto Etiquetado			
B2. Gasto Etiquetado (sin incluir Amortización de la Deuda Pública)	12,665.5	11,094.4	11,094.4
C2. Remanentes de Transferencias Federales Etiquetadas Aplicados en el Período			
VII. Balance Presupuestario de Recursos Etiquetados (VII = A2 + A3.2 - B2 + C2)	0.0	0.0	0.0
VIII. Balance Presupuestario de Recursos Etiquetados sin Financiamiento Neto (VIII = VII - A3.2)	0.0	0.0	0.0

PROBOSQUE

Protectora de Bosques del Estado de México Estado Analítico de Ingresos Detallado - LDF Del 1 de Enero al 31 de Diciembre de 2019 (Miles de Pesos)						
Concepto	Ingreso					Diferencia
	Estimado	Ampliaciones/ (Reducciones)	Modificado	Devengado	Recaudado	
Ingresos de Libre Disposición						
A. Impuestos						
B. Cuotas y Aportaciones de Seguridad Social						
C. Contribuciones de Mejoras						
D. Derechos						
E. Productos				4,843.6	4,843.6	-4,843.6
F. Aprovechamientos		210.1	210.1	943.4	943.4	-733.3
G. Ingresos por Ventas de Bienes y Servicios	51,629.1		51,629.1			51,629.1
H. Participaciones (H=h1+h2+h3+h4+h5+h6+h7+h8+h9+h10+h11)	0.0	0.0	0.0	0.0	0.0	0.0
h1) Fondo General de Participaciones						
h2) Fondo de Fomento Municipal						
h3) Fondo de Fiscalización y Recaudación						
h4) Fondo de Compensación						
h5) Fondo de Extracción de Hidrocarburos						
h6) Impuesto Especial Sobre Producción y Servicios						
h7) 0.136% de la Recaudación Federal Participable						
h8) 3.17% Sobre Extracción de Petróleo						
h9) Gasolinas y Diésel						
h10) Fondo del Impuesto Sobre la Renta						
h11) Fondo de Estabilización de los Ingresos de las Entidades Federativas						
I. Incentivos Derivados de la Colaboración Fiscal (I=i1+i2+i3+i4+i5)	0.0	0.0	0.0	0.0	0.0	0.0
i1) Tenencia o Uso de Vehículos						
i2) Fondo de Compensación ISAN						
i3) Impuesto Sobre Automóviles Nuevos						
i4) Fondo de Compensación de Repesos-Intermedios						
i5) Otros Incentivos Económicos						
J. Transferencias	258,728.8	197,768.0	456,496.8	383,912.2	383,912.2	72,584.6
K. Convenios	0.0	0.0	0.0	0.0	0.0	0.0
k1) Otros Convenios y Subsidios						
L. Otros Ingresos de Libre Disposición (L=l1+l2)	0.0	0.0	0.0	0.0	0.0	0.0
l1) Participaciones en Ingresos Locales						
l2) Otros Ingresos de Libre Disposición						
I. Total de Ingresos de Libre Disposición (I=A+B+C+D+E+F+G+H+I+J+K+L)	310,357.9	197,978.1	508,336.0	389,699.2	389,699.2	118,636.8
Ingresos Excedentes de Ingresos de Libre Disposición						
Transferencias Federales Etiquetadas						
A. Aportaciones (A=a1+a2+a3+a4+a5+a6+a7+a8)	0.0	0.0	0.0	0.0	0.0	0.0
a1) Fondo de Aportaciones para la Nómina Educativa y Gasto Operativo						
a2) Fondo de Aportaciones para los Servicios de Salud						
a3) Fondo de Aportaciones para la Infraestructura Social						
a4) Fondo de Aportaciones para el Fortalecimiento de los Municipios y de las Demarcaciones Territoriales del Distrito Federal						
a5) Fondo de Aportaciones Múltiples						
a6) Fondo de Aportaciones para la Educación Tecnológica y de Adultos						
a7) Fondo de Aportaciones para la Seguridad Pública de los Estados y del Distrito Federal						
a8) Fondo de Aportaciones para el Fortalecimiento de las Entidades Federativas						
B. Convenios (B=b1+b2+b3+b4)	0.0	0.0	0.0	0.0	0.0	0.0
b1) Convenios de Protección Social en Salud						
b2) Convenios de Descentralización						
b3) Convenios de Reasignación						
b4) Otros Convenios y Subsidios						
C. Fondos Distintos de Aportaciones (C=c1+c2)	0.0	0.0	0.0	0.0	0.0	0.0
c1) Fondo para Entidades Federativas y Municipios Productores de Hidrocarburos						
c2) Fondo Minero						
D. Transferencias, Subsidios y Subvenciones, y Pensiones y Jubilaciones						
E. Otras Transferencias Federales Etiquetadas	12,665.5		12,665.5	11,094.4	11,094.4	1,571.1
II. Total de Transferencias Federales Etiquetadas (II = A + B + C + D + E)	12,665.5	0.0	12,665.5	11,094.4	11,094.4	1,571.1
III. Ingresos Derivados de Financiamientos (III = A)	0.0	75,437.7	75,437.7	58,565.2	58,565.2	16,872.5
A. Ingresos Derivados de Financiamientos		75,437.7	75,437.7	58,565.2	58,565.2	16,872.5
IV. Total de Ingresos (IV = I + II + III)	323,023.4	273,415.8	596,439.2	459,358.8	459,358.8	137,080.4
Datos Informativos						
1. Ingresos Derivados de Financiamientos con Fuente de Pago de Ingresos de Libre Disposición						
2. Ingresos Derivados de Financiamientos con Fuente de Pago de Transferencias Federales Etiquetadas						
3. Ingresos Derivados de Financiamientos (3 = 1 + 2)	0.0	0.0	0.0	0.0	0.0	0.0

CUENTA PÚBLICA DEL GOBIERNO, ORGANISMOS AUXILIARES Y AUTÓNOMOS DEL ESTADO DE MÉXICO 2019

Protectora de Bosques del Estado de México Estado Analítico del Ejercicio del Presupuesto de Egresos Detallado - LDF Clasificación por Objeto del Gasto (Capítulo y Concepto) Del 1 de Enero al 31 de Diciembre de 2019 (Miles de Pesos)						
Concepto	Egresos					Subejercicio
	Aprobado	Ampliaciones/ (Reducciones)	Modificado	Devengado	Pagado	
I. Gasto No Etiquetado (I=A+B+C+D+E+F+G+H+I)	310,357.9	273,415.8	583,773.7	534,036.9	482,476.5	49,736.8
A. Servicios Personales (A=a1+a2+a3+a4+a5+a6+a7)	162,674.5	61,536.6	224,211.1	207,408.2	206,420.1	16,802.9
a1) Remuneraciones al Personal de Carácter Permanente	47,548.1	-5,097.9	42,450.2	39,892.6	39,892.6	2,557.6
a2) Remuneraciones al Personal de Carácter Transitorio	35,371.9	51,147.9	86,519.8	82,078.3	82,078.3	4,441.5
a3) Remuneraciones Adicionales y Especiales	43,571.6	2,558.2	46,129.8	38,719.8	38,719.8	7,410.0
a4) Seguridad Social	21,975.5	10,966.2	32,941.7	31,422.4	31,422.4	1,519.3
a5) Otras Prestaciones Sociales y Económicas	12,125.6	748.0	12,873.6	11,999.3	11,999.3	874.3
a6) Previsiones						
a7) Pago de Estímulos a Servidores Públicos	2,081.8	1,214.2	3,296.0	3,295.8	2,307.7	0.2
B. Materiales y Suministros (B=b1+b2+b3+b4+b5+b6+b7+b8+b9)	10,844.6	64,179.3	75,023.9	73,763.2	71,538.8	1,260.7
b1) Materiales de Administración, Emisión de Documentos y Artículos Oficiales	1,081.3	226.1	1,307.4	1,209.4	1,093.9	98.0
b2) Alimentos y Utensilios	112.1	209.8	321.9	265.1	265.1	56.8
b3) Materias Primas y Materiales de Producción y Comercialización		21,948.4	21,948.4	21,883.7	21,883.7	64.7
b4) Materiales y Artículos de Construcción y de Reparación	756.0	4,408.4	5,164.4	5,091.9	5,091.9	72.5
b5) Productos Químicos, Farmacéuticos y de Laboratorio	1,062.5	4,358.2	5,420.7	5,265.9	5,265.9	154.8
b6) Combustibles, Lubricantes y Aditivos	6,152.3	9,798.4	15,950.7	15,693.5	15,693.5	257.2
b7) Vestuario, Blancos, Prendas de Protección y Artículos Deportivos	1,167.6	19,063.7	20,231.3	19,714.1	18,555.4	517.2
b8) Materiales y Suministros Para Seguridad		893.6	893.6	866.6		27.0
b9) Herramientas, Refacciones y Accesorios Menores	512.8	3,272.7	3,785.5	3,773.0	3,689.4	12.5
C. Servicios Generales (C=c1+c2+c3+c4+c5+c6+c7+c8+c9)	11,214.4	27,642.4	38,856.8	24,947.2	24,837.2	13,909.6
c1) Servicios Básicos	1,127.0	131.1	1,258.1	1,150.7	1,122.0	107.4
c2) Servicios de Arrendamiento	329.5	77.5	407.0	390.9	390.9	16.1
c3) Servicios Profesionales, Científicos, Técnicos y Otros Servicios	1,611.8	17,550.3	19,162.1	6,137.3	6,056.0	13,024.8
c4) Servicios Financieros, Bancarios y Comerciales	1,607.8	520.9	2,128.7	2,030.5	2,030.5	98.2
c5) Servicios de Instalación, Reparación, Mantenimiento y Conservación	1,148.8	8,265.2	9,414.0	8,781.3	8,781.3	632.7
c6) Servicios de Comunicación Social y Publicidad	1,112.4	-884.9	227.5	227.4	227.4	0.1
c7) Servicios de Traslado y Viáticos	188.1	4.9	193.0	173.7	173.7	19.3
c8) Servicios Oficiales						
c9) Otros Servicios Generales	4,089.0	1,977.4	6,066.4	6,055.4	6,055.4	11.0
D. Transferencias, Asignaciones, Subsidios y Otras Ayudas (D=d1+d2+d3+d4+d5+d6+d7+d8+d9)	93,474.1	3,818.4	97,292.5	95,496.3	92,791.3	1,796.2
d1) Transferencias Internas y Asignaciones al Sector Público						
d2) Transferencias al Resto del Sector Público						
d3) Subsidios y Subvenciones	83,474.1	2,318.4	85,792.5	85,496.3	85,496.3	296.2
d4) Ayudas Sociales	10,000.0	1,500.0	11,500.0	10,000.0	7,295.0	1,500.0
d5) Pensiones y Jubilaciones						
d6) Transferencias a Fideicomisos, Mandatos y Otros Análogos						
d7) Transferencias a la Seguridad Social						
d8) Donativos						
d9) Transferencias al Exterior						
E. Bienes Muebles, Inmuebles e Intangibles (E=e1+e2+e3+e4+e5+e6+e7+e8+e9)	2,909.6	47,801.4	50,711.0	44,899.2	76.8	5,811.8
e1) Mobiliario y Equipo de Administración	2,754.6		2,754.6	10.8	10.8	2,743.8
e2) Mobiliario y Equipo Educativo y Recreativo	68.5		68.5			68.5
e3) Equipo e Instrumental Médico y de Laboratorio						
e4) Vehículos y Equipo de Transporte		47,697.0	47,697.0	44,822.4		2,874.6
e5) Equipo de Defensa y Seguridad						
e6) Maquinaria, Otros Equipos y Herramientas		104.4	104.4			104.4
e7) Activos Biológicos						
e8) Bienes Inmuebles						
e9) Activos Intangibles	86.5		86.5	66.0	66.0	20.5
F. Inversión Pública (F=f1+f2+f3)	29,240.7	0.0	29,240.7	29,240.7	28,530.2	0.0
f1) Obra Pública en Bienes de Dominio Público	29,240.7		29,240.7	29,240.7	28,530.2	
f2) Obra Pública en Bienes Propios						
f3) Proyectos Productivos y Acciones de Fomento						
G. Inversiones Financieras y Otras Provisiones (G=g1+g2+g3+g4+g5+g6+g7)	0.0	0.0	0.0	0.0	0.0	0.0
g1) Inversiones Para el Fomento de Actividades Productivas						
g2) Acciones y Participaciones de Capital						
g3) Compra de Títulos y Valores						
g4) Concesión de Préstamos						
g5) Inversiones en Fideicomisos, Mandatos y Otros Análogos						
Fideicomiso de Desastres Naturales (Informativo)						
g6) Otras Inversiones Financieras						
g7) Provisiones para Contingencias y Otras Erogaciones Especiales						
H. Participaciones y Aportaciones (H=h1+h2+h3)	0.0	0.0	0.0	0.0	0.0	0.0
h1) Participaciones						
h2) Aportaciones						
h3) Convenios						
I. Deuda Pública (I=i1+i2+i3+i4+i5+i6+i7)	0.0	68,437.7	68,437.7	58,282.1	58,282.1	10,155.6
i1) Amortización de la Deuda Pública						
i2) Intereses de la Deuda Pública						
i3) Comisiones de la Deuda Pública						
i4) Gastos de la Deuda Pública						
i5) Costo por Coberturas						
i6) Apoyos Financieros						
i7) Adeudos de Ejercicios Fiscales Anteriores (ADEFAS)		68,437.7	68,437.7	58,282.1	58,282.1	10,155.6

PROBOSQUE

Concepto	Egresos					Subejercicio
	Aprobado	Ampliaciones/ (Reducciones)	Modificado	Devengado	Pagado	
II. Gasto Etiquetado (II=A+B+C+D+E+F+G+H+I)	12,665.5	0.0	12,665.5	11,094.4	11,094.4	1,571.1
A. Servicios Personales (A=a1+a2+a3+a4+a5+a6+a7)	0.0	0.0	0.0	0.0	0.0	0.0
a1) Remuneraciones al Personal de Carácter Permanente						
a2) Remuneraciones al Personal de Carácter Transitorio						
a3) Remuneraciones Adicionales y Especiales						
a4) Seguridad Social						
a5) Otras Prestaciones Sociales y Económicas						
a6) Previsiones						
a7) Pago de Estímulos a Servidores Públicos						
B. Materiales y Suministros (B=b1+b2+b3+b4+b5+b6+b7+b8+b9)	0.0	0.0	0.0	0.0	0.0	0.0
b1) Materiales de Administración, Emisión de Documentos y Artículos Oficiales						
b2) Alimentos y Utensilios						
b3) Materias Primas y Materiales de Producción y Comercialización						
b4) Materiales y Artículos de Construcción y de Reparación						
b5) Productos Químicos, Farmacéuticos y de Laboratorio						
b6) Combustibles, Lubricantes y Aditivos						
b7) Vestuario, Blancos, Prendas de Protección y Artículos Deportivos						
b8) Materiales y Suministros Para Seguridad						
b9) Herramientas, Refacciones y Accesorios Menores						
C. Servicios Generales (C=c1+c2+c3+c4+c5+c6+c7+c8+c9)	0.0	0.0	0.0	0.0	0.0	0.0
c1) Servicios Básicos						
c2) Servicios de Arrendamiento						
c3) Servicios Profesionales, Científicos, Técnicos y Otros Servicios						
c4) Servicios Financieros, Bancarios y Comerciales						
c5) Servicios de Instalación, Reparación, Mantenimiento y Conservación						
c6) Servicios de Comunicación Social y Publicidad						
c7) Servicios de Traslado y Viáticos						
c8) Servicios Oficiales						
c9) Otros Servicios Generales						
D. Transferencias, Asignaciones, Subsidios y Otras Ayudas (D=d1+d2+d3+d4+d5+d6+d7+d8+d9)	12,665.5	0.0	12,665.5	11,094.4	11,094.4	1,571.1
d1) Transferencias Internas y Asignaciones al Sector Público						
d2) Transferencias al Resto del Sector Público						
d3) Subsidios y Subvenciones	12,665.5		12,665.5	11,094.4	11,094.4	1,571.1
d4) Ayudas Sociales						
d5) Pensiones y Jubilaciones						
d6) Transferencias a Fideicomisos, Mandatos y Otros Análogos						
d7) Transferencias a la Seguridad Social						
d8) Donativos						
d9) Transferencias al Exterior						
E. Bienes Muebles, Inmuebles e Intangibles (E=e1+e2+e3+e4+e5+e6+e7+e8+e9)	0.0	0.0	0.0	0.0	0.0	0.0
e1) Mobiliario y Equipo de Administración						
e2) Mobiliario y Equipo Educativo y Recreativo						
e3) Equipo e Instrumental Médico y de Laboratorio						
e4) Vehículos y Equipo de Transporte						
e5) Equipo de Defensa y Seguridad						
e6) Maquinaria, Otros Equipos y Herramientas						
e7) Activos Biológicos						
e8) Bienes Inmuebles						
e9) Activos Intangibles						
F. Inversión Pública (F=f1+f2+f3)	0.0	0.0	0.0	0.0	0.0	0.0
f1) Obra Pública en Bienes de Dominio Público						
f2) Obra Pública en Bienes Propios						
f3) Proyectos Productivos y Acciones de Fomento						
G. Inversiones Financieras y Otras Provisiones (G=g1+g2+g3+g4+g5+g6+g7)	0.0	0.0	0.0	0.0	0.0	0.0
g1) Inversiones Para el Fomento de Actividades Productivas						
g2) Acciones y Participaciones de Capital						
g3) Compra de Títulos y Valores						
g4) Concesión de Préstamos						
g5) Inversiones en Fideicomisos, Mandatos y Otros Análogos						
Fideicomiso de Desastres Naturales (Informativo)						
g6) Otras Inversiones Financieras						
g7) Provisiones para Contingencias y Otras Erogaciones Especiales						
H. Participaciones y Aportaciones (H=h1+h2+h3)	0.0	0.0	0.0	0.0	0.0	0.0
h1) Participaciones						
h2) Aportaciones						
h3) Convenios						
I. Deuda Pública (I=i1+i2+i3+i4+i5+i6+i7)	0.0	0.0	0.0	0.0	0.0	0.0
i1) Amortización de la Deuda Pública						
i2) Intereses de la Deuda Pública						
i3) Comisiones de la Deuda Pública						
i4) Gastos de la Deuda Pública						
i5) Costo por Coberturas						
i6) Apoyos Financieros						
i7) Adeudos de Ejercicios Fiscales Anteriores (ADEFAS)						
III. Total de Egresos (III = I + II)	323,023.4	273,415.8	596,439.2	545,131.3	493,570.9	51,307.9

Protectora de Bosques del Estado de México
Estado Analítico del Ejercicio del Presupuesto de Egresos Detallado
Clasificación Administrativa
Del 1 de Enero al 31 de Diciembre de 2019
(Miles de Pesos)

Concepto [Ⓢ]	Egresos					Subejercicio
	Aprobado	Ampliaciones/ (Reducciones)	Modificado	Devengado	Pagado	
I. Gasto No Etiquetado (I=A+B+C+D+E+F+G+H)	310,357.9	273,415.8	583,773.7	534,036.9	482,476.5	49,736.8
Protectora de Bosques del Estado de México 221C030000	310,357.9	273,415.8	583,773.7	534,036.9	482,476.5	49,736.8
II. Gasto Etiquetado (II=A+B+C+D+E+F+G+H)	12,665.5	0.0	12,665.5	11,094.4	11,094.4	1,571.1
Protectora de Bosques del Estado de México 221C030000	12,665.5		12,665.5	11,094.4	11,094.4	1,571.1
III. Total de Egresos (III = I + II)	323,023.4	273,415.8	596,439.2	545,131.3	493,570.9	51,307.9

PROBOSQUE

Protectora de Bosques del Estado de México Estado Analítico del Ejercicio del Presupuesto de Egresos Detallado Clasificación Funcional (Finalidad y Función) Del 1 de Enero al 31 de Diciembre de 2019 (Miles de Pesos)						
Concepto (c)	Egresos					Subejercicio
	Aprobado (d)	Ampliaciones/ (Reducciones)	Modificado	Devengado	Pagado	
I. Gasto no Etiketado (I=A+B+C+D)	310,357.9	273,415.8	583,773.7	534,036.9	482,476.5	49,736.8
A. Gobierno (A=a1+a2+a3+a4+a5+a6+a7+a8)	6,548.0	-1,000.0	5,548.0	4,930.4	4,930.4	617.6
a1) Legislación						
a2) Justicia						
a3) Coordinación de la Política de Gobierno	5,548.0		5,548.0	4,930.4	4,930.4	617.6
a4) Relaciones Exteriores						
a5) Asuntos Financieros y Hacendarios						
a6) Seguridad Nacional						
a7) Asuntos de Orden Público y de Seguridad Interior						
a8) Otros Servicios Generales	1,000.0	-1,000.0				
B. Desarrollo Social (B=b1+b2+b3+b4+b5+b6+b7)	179,246.3	176,001.5	355,247.8	324,625.0	274,097.5	30,622.8
b1) Protección Ambiental	179,246.3	176,001.5	355,247.8	324,625.0	274,097.5	30,622.8
b2) Vivienda y Servicios a la Comunidad						
b3) Salud						
b4) Recreación, Cultura y Otras Manifestaciones Sociales						
b5) Educación						
b6) Protección Social						
b7) Otros Asuntos Sociales						
C. Desarrollo Económico (C=c1+c2+c3+c4+c5+c6+c7+c8+c9)	124,563.6	29,976.6	154,540.2	146,199.4	145,166.5	8,340.8
c1) Asuntos Económicos, Comerciales y Laborales en General						
c2) Agropecuaria, Silvicultura, Pesca y Caza	124,563.6	29,976.6	154,540.2	146,199.4	145,166.5	8,340.8
c3) Combustibles y Energía						
c4) Minería, Manufacturas y Construcción						
c5) Transporte						
c6) Comunicaciones						
c7) Turismo						
c8) Ciencia, Tecnología e Innovación						
c9) Otras Industrias y Otros Asuntos Económicos						
D. Otras no Clasificadas en Funciones Anteriores (D=d1+d2+d3+d4)	0.0	68,437.7	68,437.7	58,282.1	58,282.1	10,155.6
d1) Transacciones de la Deuda Pública / Costo Financiero de la Deuda						
d2) Transferencias, Participaciones y Aportaciones Entre Diferentes Niveles y Órdenes de Gobierno						
d3) Saneamiento del Sistema Financiero						
d4) Adeudos de Ejercicios Fiscales Anteriores		68,437.7	68,437.7	58,282.1	58,282.1	10,155.6
II. Gasto Etiketado (II=A+B+C+D)	12,665.5	0.0	12,665.5	11,094.4	11,094.4	1,571.1
A. Gobierno (A=a1+a2+a3+a4+a5+a6+a7+a8)	0.0	0.0	0.0	0.0	0.0	0.0
a1) Legislación						
a2) Justicia						
a3) Coordinación de la Política de Gobierno						
a4) Relaciones Exteriores						
a5) Asuntos Financieros y Hacendarios						
a6) Seguridad Nacional						
a7) Asuntos de Orden Público y de Seguridad Interior						
a8) Otros Servicios Generales						
B. Desarrollo Social (B=b1+b2+b3+b4+b5+b6+b7)	0.0	0.0	0.0	0.0	0.0	0.0
b1) Protección Ambiental						
b2) Vivienda y Servicios a la Comunidad						
b3) Salud						
b4) Recreación, Cultura y Otras Manifestaciones Sociales						
b5) Educación						
b6) Protección Social						
b7) Otros Asuntos Sociales						
C. Desarrollo Económico (C=c1+c2+c3+c4+c5+c6+c7+c8+c9)	12,665.5	0.0	12,665.5	11,094.4	11,094.4	1,571.1
c1) Asuntos Económicos, Comerciales y Laborales en General						
c2) Agropecuaria, Silvicultura, Pesca y Caza	12,665.5		12,665.5	11,094.4	11,094.4	1,571.1
c3) Combustibles y Energía						
c4) Minería, Manufacturas y Construcción						
c5) Transporte						
c6) Comunicaciones						
c7) Turismo						
c8) Ciencia, Tecnología e Innovación						
c9) Otras Industrias y Otros Asuntos Económicos						
D. Otras no Clasificadas en Funciones Anteriores (D=d1+d2+d3+d4)	0.0	0.0	0.0	0.0	0.0	0.0
d1) Transacciones de la Deuda Pública / Costo Financiero de la Deuda						
d2) Transferencias, Participaciones y Aportaciones Entre Diferentes Niveles y Órdenes de Gobierno						
d3) Saneamiento del Sistema Financiero						
d4) Adeudos de Ejercicios Fiscales Anteriores						
III. Total de Egresos (III = I + II)	323,023.4	273,415.8	596,439.2	545,131.3	493,570.9	51,307.9

CUENTA PÚBLICA DEL GOBIERNO, ORGANISMOS AUXILIARES Y AUTÓNOMOS DEL ESTADO DE MÉXICO 2019

Protectora de Bosques del Estado de México Estado Analítico del Ejercicio del Presupuesto de Egresos Detallado Clasificación de Servicios Personales por Categoría Del 1 de Enero al 31 de Diciembre de 2019 (Miles de Pesos)						
Concepto (c)	Egresos					Subejercicio
	Aprobado	Ampliaciones/ (Reducciones)	Modificado	Devengado	Pagado	
I. Gasto no Etiquetado (I=A+B+C+D+E+F)	162,674.5	61,536.6	224,211.1	207,408.2	206,420.1	16,802.9
A. Personal Administrativo y de Servicio Público	162,674.5	61,536.6	224,211.1	207,408.2	206,420.1	16,802.9
B. Magisterio						
C. Servicios de Salud (C=c1+c2)	0.0	0.0	0.0	0.0	0.0	0.0
c1) Personal Administrativo						
c2) Personal Médico, Paramédico y afín						
D. Seguridad Pública						
E. Gastos asociados a la Implementación de nuevas leyes federales o reformas a las mismas (E = e1 + e2)	0.0	0.0	0.0	0.0	0.0	0.0
e1) Nombre del Programa o Ley 1						
e2) Nombre del Programa o Ley 2						
F. Sentencias laborales definitivas						
II. Gasto Etiquetado (II=A+B+C+D+E+F)	0.0	0.0	0.0	0.0	0.0	0.0
A. Personal Administrativo y de Servicio Público						
B. Magisterio						
C. Servicios de Salud (C=c1+c2)	0.0	0.0	0.0	0.0	0.0	0.0
c1) Personal Administrativo						
c2) Personal Médico, Paramédico y afín						
D. Seguridad Pública						
E. Gastos asociados a la Implementación de nuevas leyes federales o reformas a las mismas (E = e1 + e2)	0.0	0.0	0.0	0.0	0.0	0.0
e1) Nombre del Programa o Ley 1						
e2) Nombre del Programa o Ley 2						
F. Sentencias laborales definitivas						
III. Total del Gasto en Servicios Personales (III = I + II)	162,674.5	61,536.6	224,211.1	207,408.2	206,420.1	16,802.9