

Croquis de ubicación, Plantación: "Parcela 37 Z1 P2/2", San Sebastián Chimalpa, Municipio de La Paz, Estado de México
Posesionario: José Guillermo Noriega Guzmán

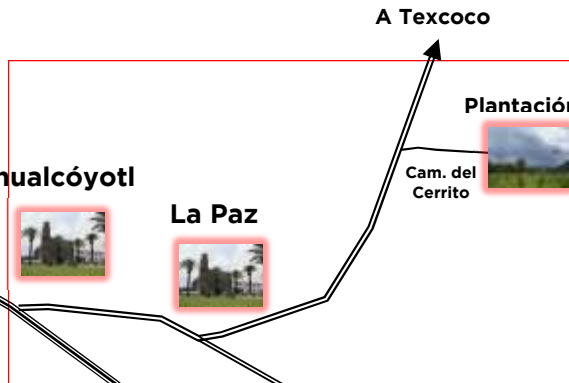

Ciudad de México



Ixtapaluca



A Puebla

Chalco



Ubicación	
Coordenadas geográficas:	19° 22' 28.3" 98° 55' 22.2"
Se localiza a 86.0 km. de la ciudad de Toluca, circulando por la autopista México-Toluca, pasando por el Distrito Federal y circulando por la México-Puebla, con desviación a La Paz-Texcoco, continuando por esta vialidad hasta llegar a la calle denominada camino del Cerrito, donde se ubica la plantación.	

**Croquis de ubicación, Plantación: "Temascal", San Miguel Tlaixpan, Municipio de Texcoco, Estado de México
 Propietario: Wenceslao Segura Olivares**



Ciudad de México

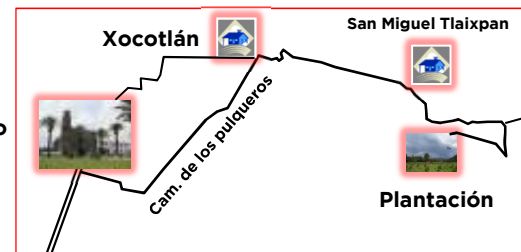

A Santa Catarina

Nezahualcóyotl



La Paz



A Texcoco

Ixtapaluca



A Puebla

Chalco

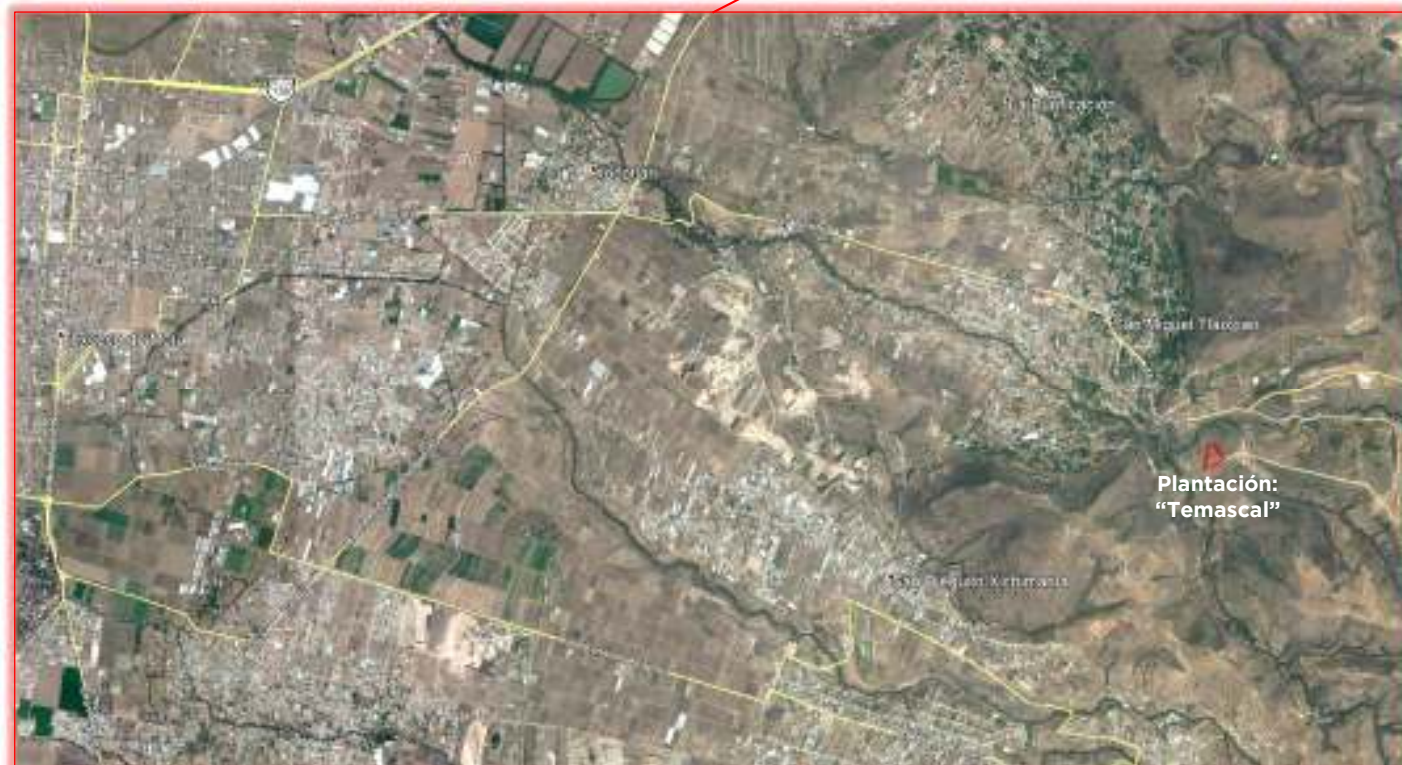

Ubicación	
Coordenadas geográficas:	19° 29 57.5" 98° 40' 10.0"
Se localiza a 14.0 km. de la ciudad de Texcoco, circulando por la calle Tenería y José María Morelos hasta Xocotlán o por el camino de los pulqueros hasta esta población, continuando por Av. Central a San Miguel Tlaixpan para proseguir por Miguel Hidalgo con rumbo a Santa Catarina donde se ubica la plantación.	