

**Croquis de ubicación, Plantación "Parcela 41 Z2 P1", Los Ailes, La Mesa y La Guacamaya, Municipio de Temascaltepec, Estado de México**  
**Posesionario: Brígido González Torres**

**Ubicación**

**Coordenadas:**

**19° 02' 15.8"**  
**99° 54' 15.3"**

Se localiza a 48.5 km. de la ciudad de Toluca, circulando por la carretera Federal Toluca - Temascaltepec, empezando de Calzada el pacífico con desviación al Nevado de Toluca, pasando por Raíces, Cajones y finalmente en Paredones se desvía a la derecha con rumbo a Rincón de Tequesquipan y en aproximadamente 1.8 km. se encuentra la plantación a orillas del camino.

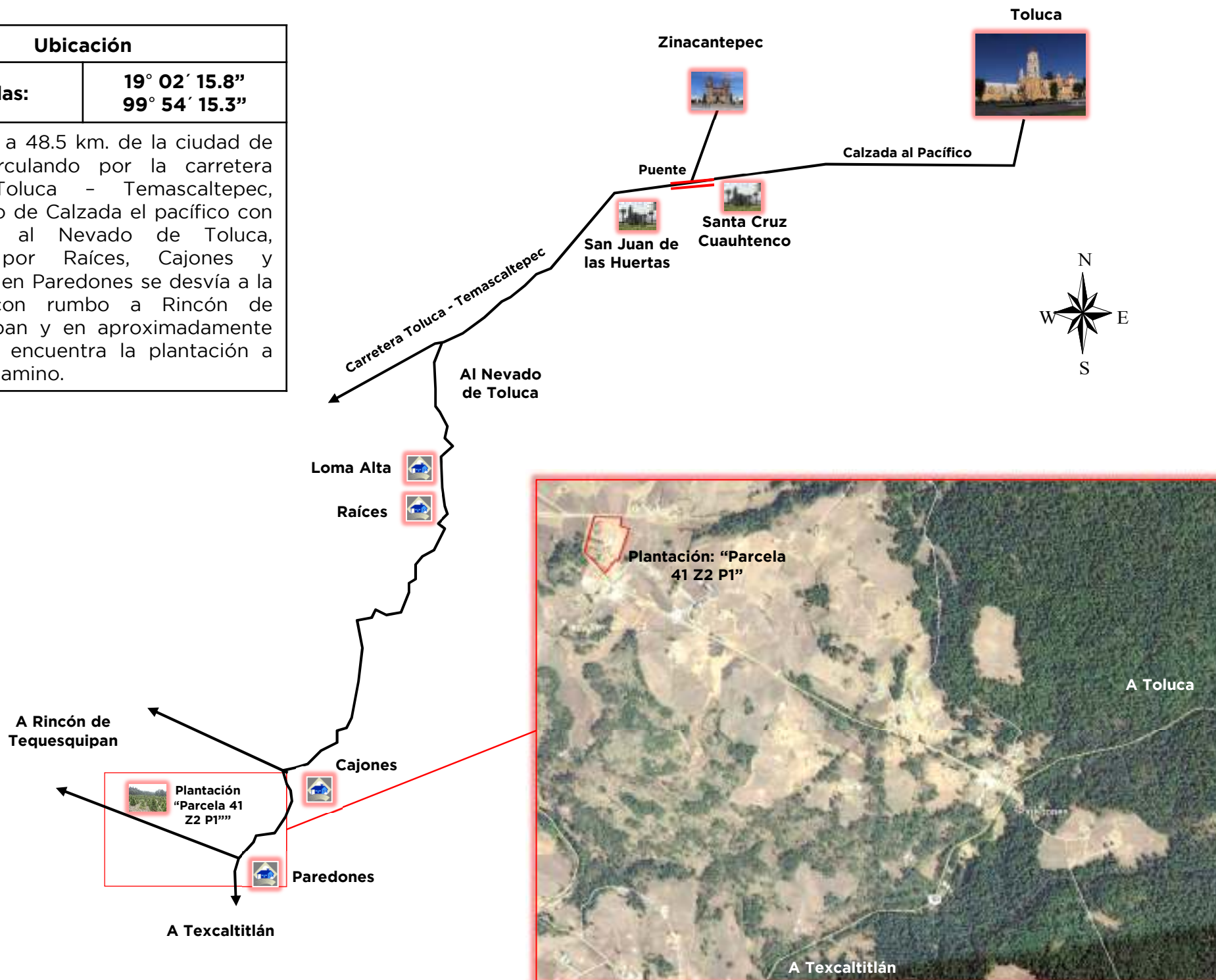

**Croquis de ubicación, Plantación “Casa de Tierra”, San Miguel Oxtotilpan, Municipio de Temascaltepec, Estado de México  
 Posesionario: Fidel Quintanar Reyes**

Ubicación	
<b>Coordenadas:</b>	<b>19° 07' 44.2” 99° 51' 55.1”</b>
<p>Se localiza a 45.0 km. de la ciudad de Toluca, circulando por la carretera Federal Toluca - Temascaltepec, empezando de Calzada el pacífico, pasando la desviación al Nevado de Toluca, Mesón Viejo hasta llegar a la desviación a San Miguel Oxtotilpan (Km. 38) antes de la gasolinera, continuar a San Miguel pasando por las minas y el llegando al poblado continuar hacia el bosque y campos de cultivo hasta llegar a la plantación “Casa de Tierra”, seguir señalamientos.</p>	

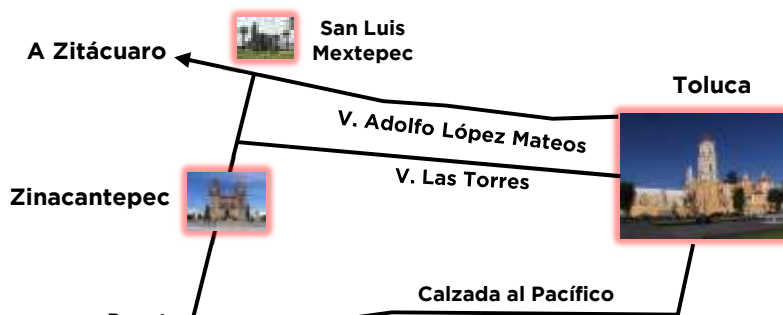

**Croquis de ubicación, Plantación "Parcela 37 p1/1", Mesón Viejo, Municipio de Temascaltepec, Estado de México  
Posesionario: Gonzalo Esquivel Avilés**

Ubicación	
<b>Coordenadas:</b>	<b>19° 10' 30.1"</b> <b>99° 52' 12.9"</b>
Se localiza a 30.0 km. de la ciudad de Toluca, circulando por la carretera Federal Toluca - Temascaltepec, empezando de Calzada el pacífico, pasando la desviación de la Peñuela y antes de llegar al restaurante el Paso del Venado se encuentra la plantación a orillas de la carretera.	

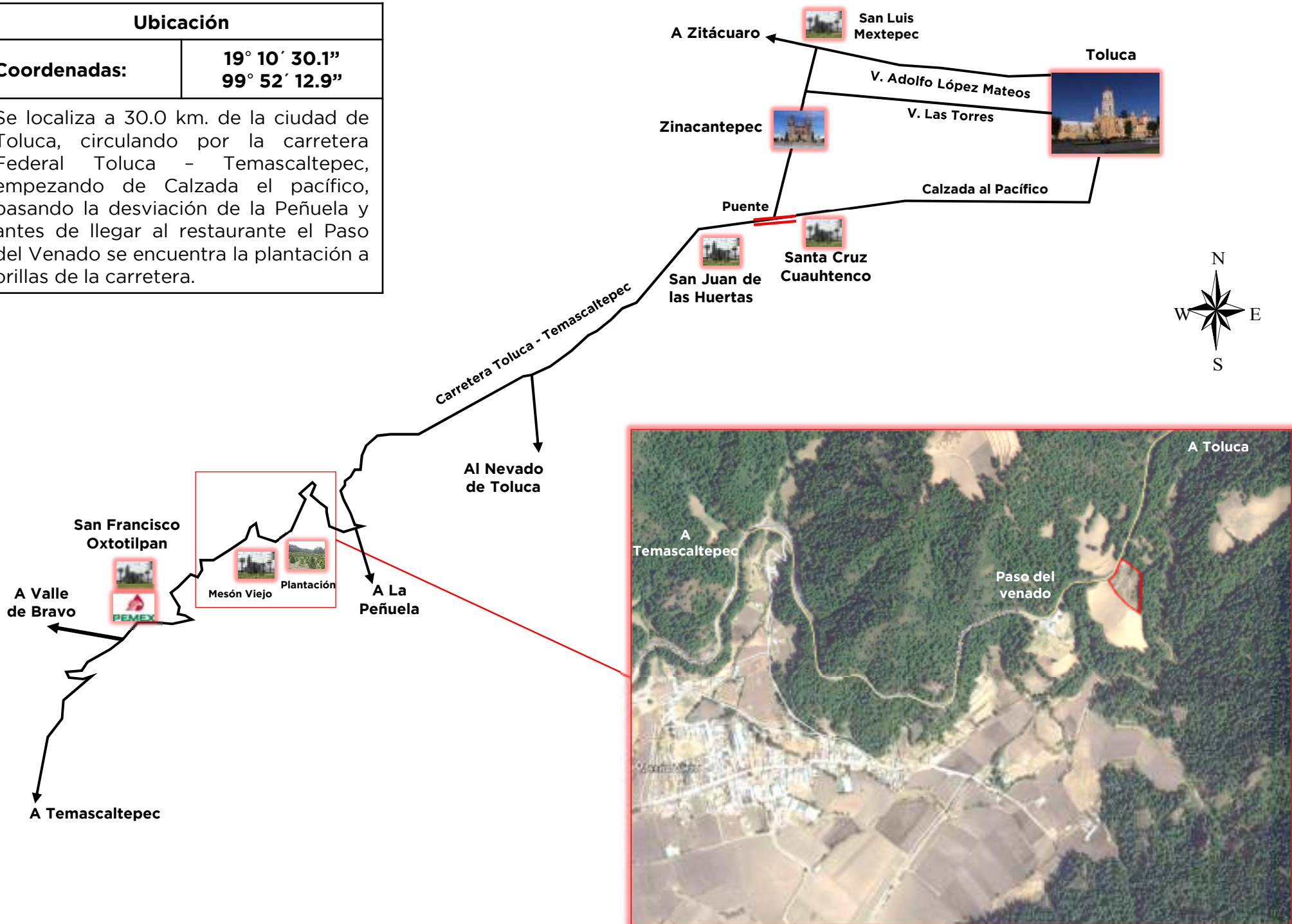

**Croquis de ubicación, Plantación “Hoyos de Vázquez”, San Miguel Oxtotilpan, Municipio de Temascaltepec, Estado de México  
Posesionario: J. Wilfrido Quintanar Reyes**

Ubicación	
<b>Coordenadas:</b>	<b>19° 07' 30.8"</b> <b>99° 53' 36.4"</b>
<p>Se localiza a 45.0 km. de la ciudad de Toluca, circulando por la carretera Federal Toluca - Temascaltepec, empezando de Calzada el pacífico, pasando la desviación al Nevado de Toluca, Mesón Viejo hasta llegar a la desviación a San Miguel Oxtotilpan (Km. 38) antes de la gasolinera, continuar a San Miguel pasando por las minas no continuar al pueblo seguir a el Paraje “Hoyos de Vázquez”, donde se ubica la plantación.</p>	

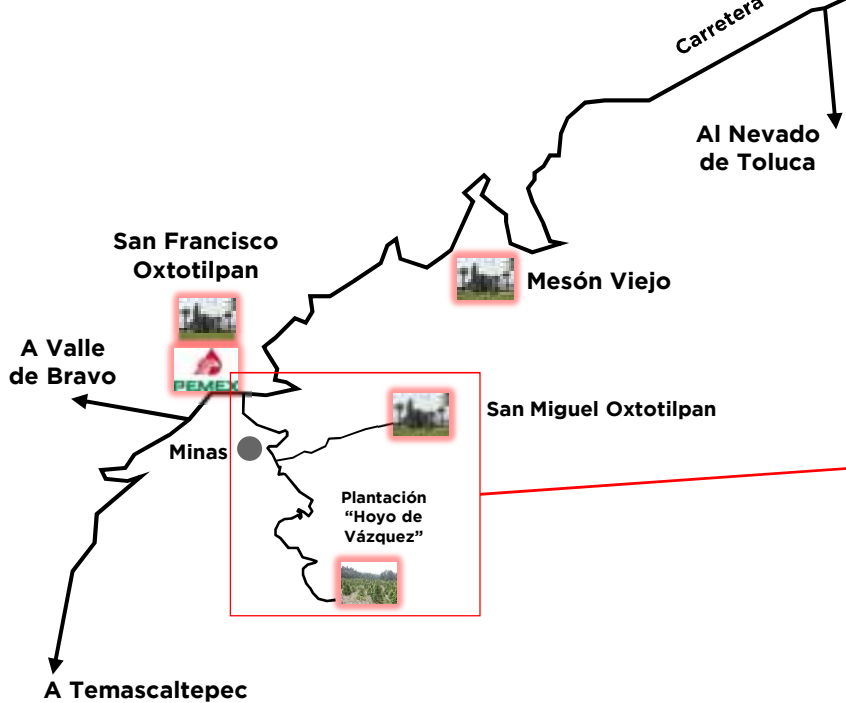
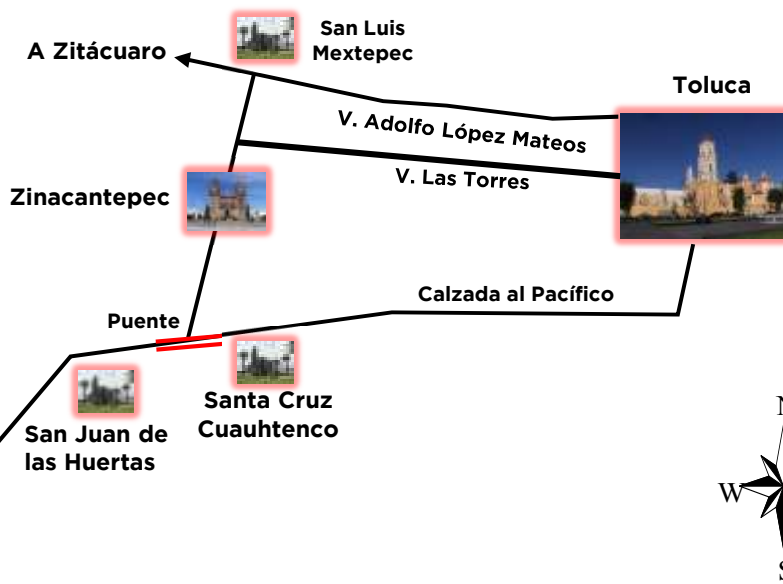

**Croquis de ubicación, Plantación “Casa de Tierra”, San Miguel Oxtotilpan, Municipio de Temascaltepec, Estado de México  
 Posesionario: José Quintanar Reyes**

Ubicación	
<b>Coordenadas:</b>	<b>19° 07' 46.6” 99° 51' 56.3”</b>
<p>Se localiza a 45.0 km. de la ciudad de Toluca, circulando por la carretera Federal Toluca - Temascaltepec, empezando de Calzada el pacífico, pasando la desviación al Nevado de Toluca, Mesón Viejo hasta llegar a la desviación a San Miguel Oxtotilpan (Km. 38) antes de la gasolinera, continuar a San Miguel pasando por las minas y el llegando al poblado continuar hacia el bosque y campos de cultivo hasta llegar a la plantación “Casa de Tierra”, seguir señalamientos.</p>	

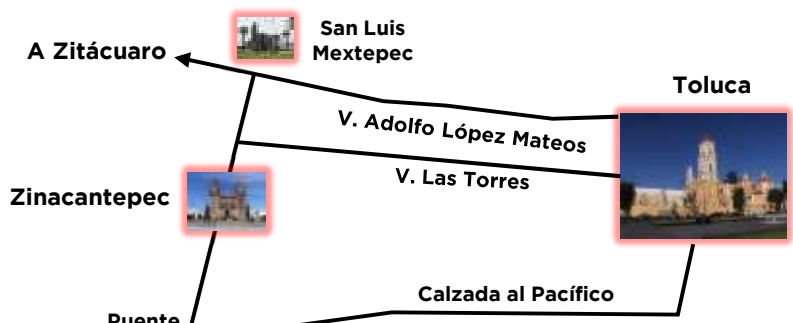

**Croquis de ubicación, Plantación “Casa de Tierra”, San Miguel Oxtotilpan, Municipio de Temascaltepec, Estado de México  
Propietario: Leonardo Josafat Reyes López**

**Ubicación**

**Coordenadas:**

**19° 10' 25.7"**  
**99° 54' 47.7"**

Se localiza a 43.0 km. de la ciudad de Toluca, circulando por la carretera Federal Toluca - Temascaltepec, pasando por El Mesón Viejo hasta llegar a la gasolinera de San Francisco Oxtotilpan (Km. 38), adentrarse un poco por el camino que va a este poblado, pero continuar a la izquierda en camino de terracería y en aproximadamente a 5.0 km. se encuentra la plantación.

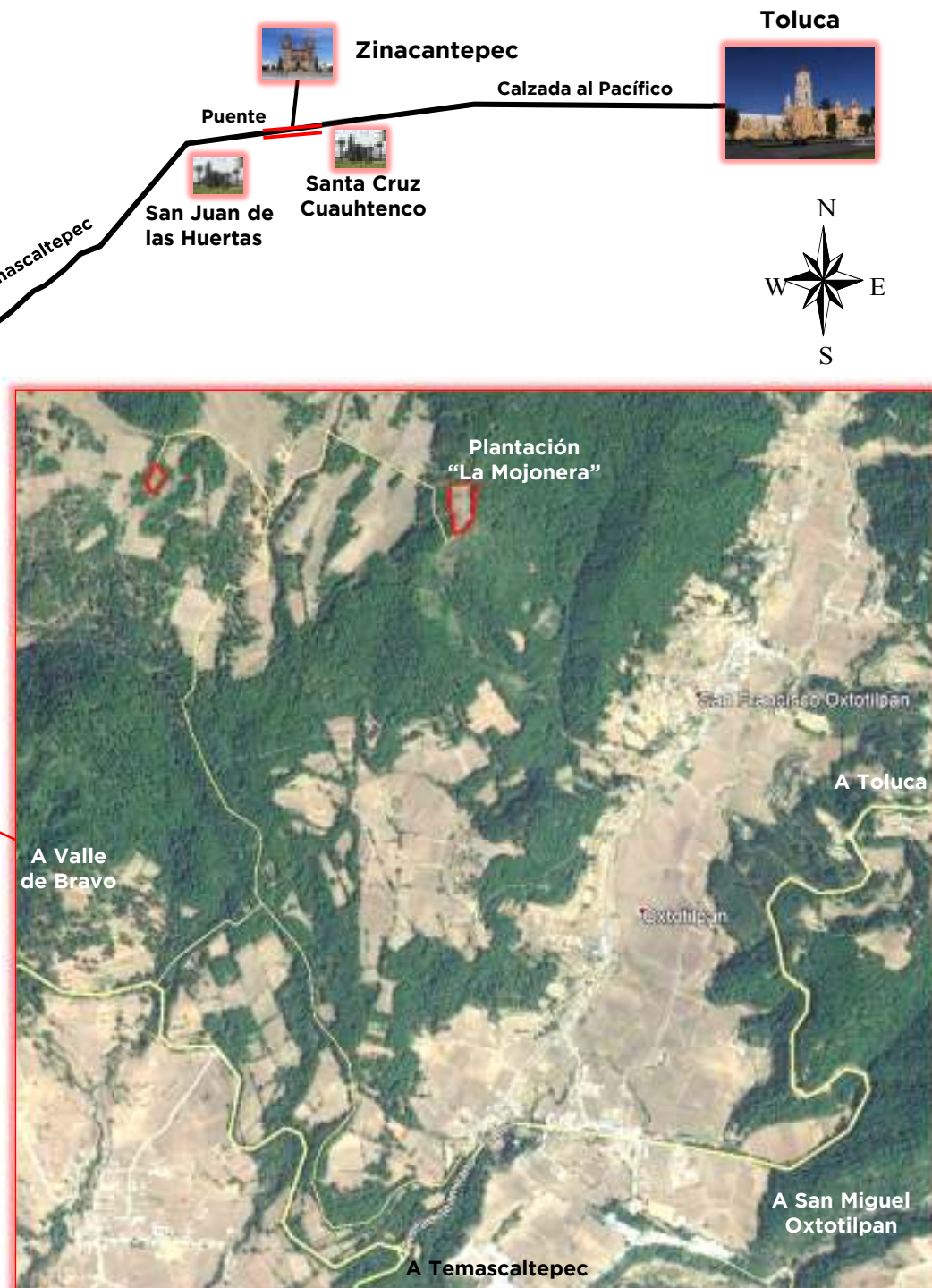
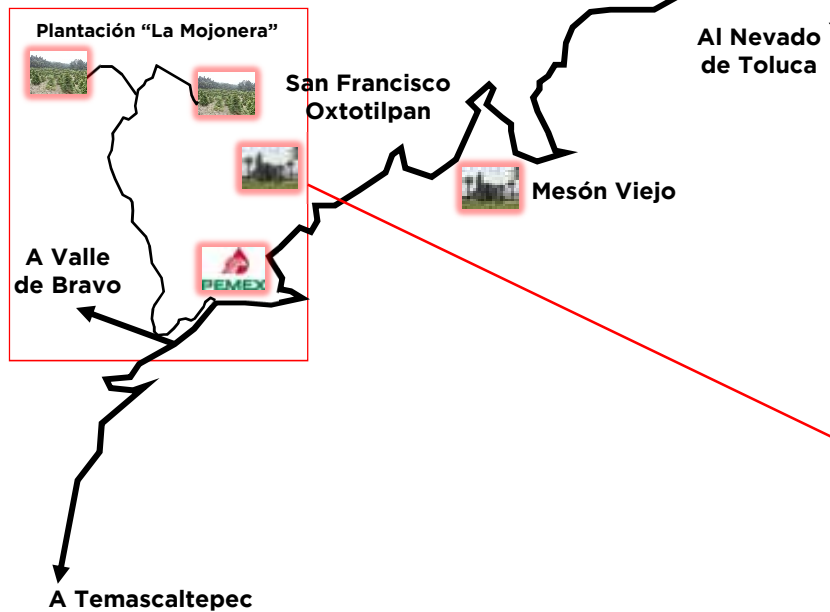

# Croquis de ubicación, Plantación "La Loma", Ejido San Miguel Oxtotilpan, Municipio de Temascaltepec, Estado de México

Posesionario: Manuel Martínez Cruz

Ubicación	
<b>Coordenadas:</b>	<b>19° 08' 43.6"</b> <b>99° 51' 44.7"</b>
<p>Se localiza a 45.0 km. de la ciudad de Toluca, circulando por la carretera Federal Toluca - Temascaltepec, empezando de Calzada el pacífico, pasando la desviación al Nevado de Toluca, El Mesón Viejo hasta llegar a la desviación a San Miguel Oxtotilpan (Km. 38) antes de la gasolinera, continuar a San Miguel pasando por las minas y el pueblo continuar hacia el bosque y campos de cultivo hasta llegar a la plantación "La Loma", seguir señalamientos.</p>	

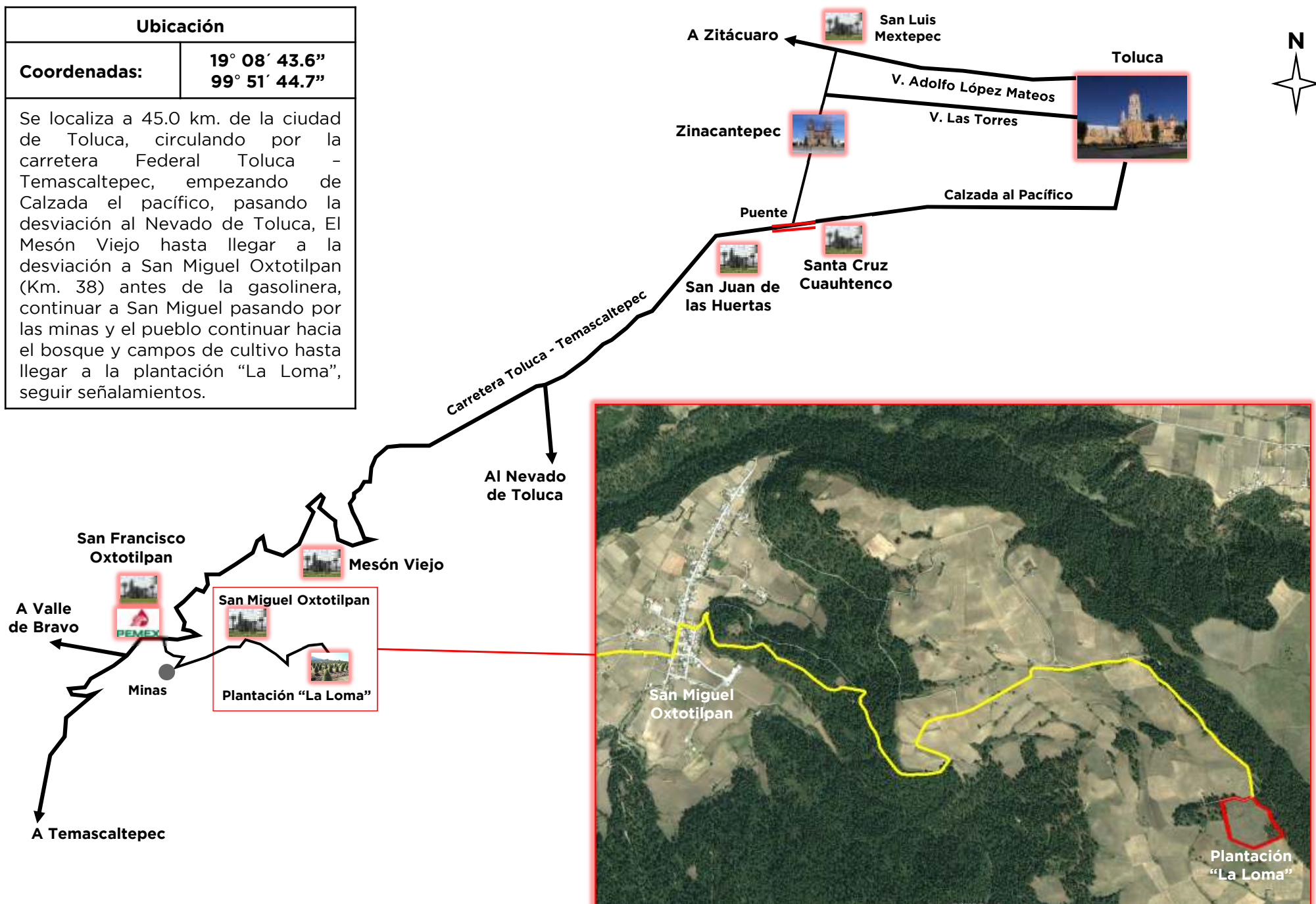

**Croquis de ubicación, Plantación "Parcela 118 Z1 P1/1", San Miguel Oxtotilpan, Municipio de Temascaltepec, Estado de México  
Propietario: Pascual Mejía de Paz**

Ubicación	
<b>Coordenadas:</b>	<b>19° 07' 58.5"</b> <b>99° 52' 29.5"</b>
<p>Se localiza a 44.5 km. de la ciudad de Toluca, circulando por la carretera Federal Toluca - Temascaltepec, empezando de Calzada el pacífico, pasando la desviación al Nevado de Toluca, Mesón Viejo hasta llegar a la desviación a San Miguel Oxtotilpan (Km. 38) antes de la gasolinera, continuar a San Miguel pasando por las minas y el llegando al poblado continuar hacia el bosque y campos de cultivo hasta llegar a la plantación "Parcela 118 Z1 P1/1".</p>	

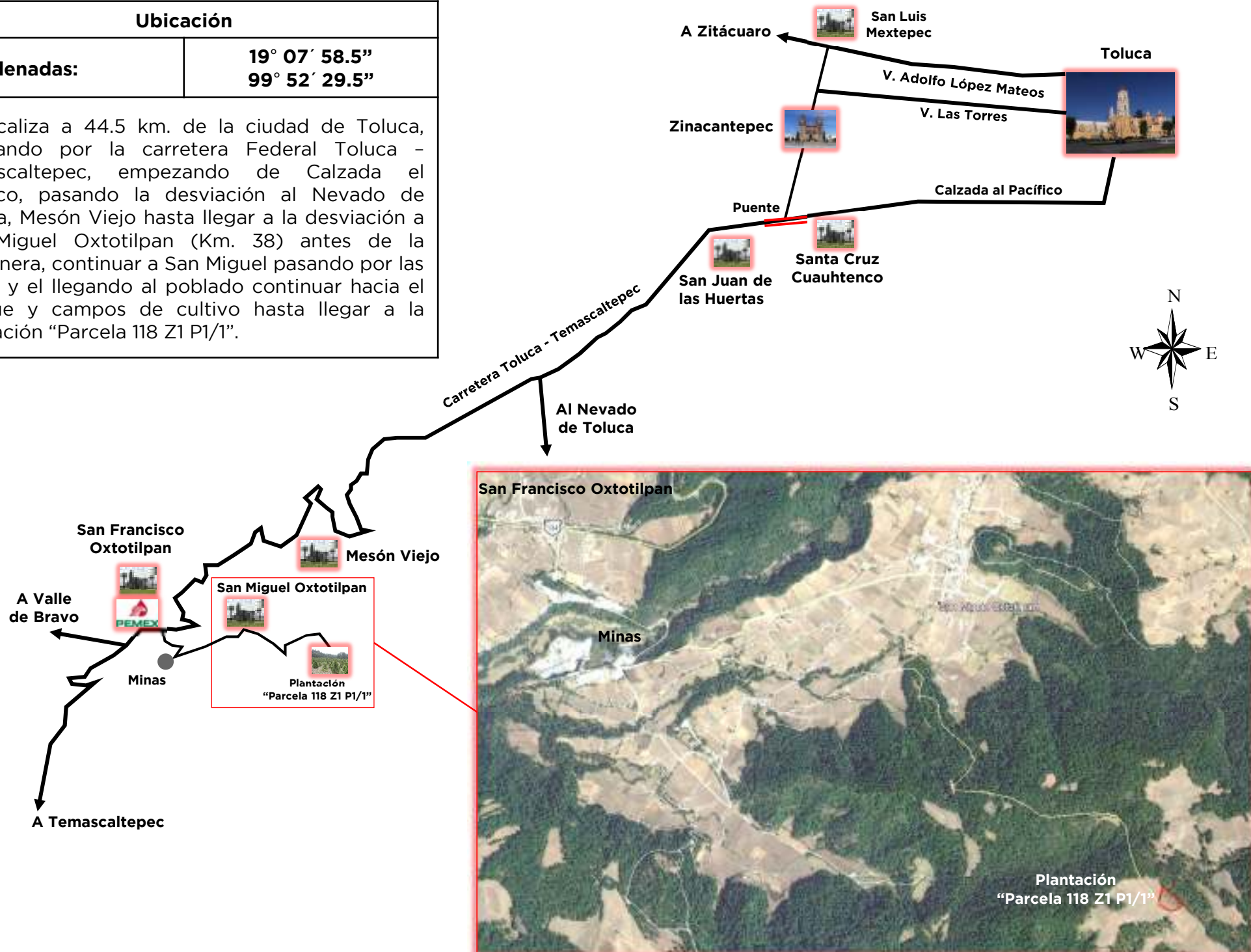



**Croquis de ubicación, Plantación “El Rancho”, Mesón Viejo, Municipio de Temascaltepec, Estado de México  
Propietario: Urbano Esquivel García**

Ubicación	
<b>Coordenadas:</b>	<b>19° 10' 20.1"</b> <b>99° 52' 12.2"</b>
Se localiza a 31.0 km. de la ciudad de Toluca, circulando por la carretera Federal Toluca - Temascaltepec, empezando de Calzada el pacífico, pasando la desviación de la Peñuela y pasando el restaurante el Paso del Venado se encuentra la entrada a la plantación en camino de terracería.	

