

**Croquis de ubicación, Plantación “La Loma”, Yondejé, Municipio de Timilpan, Estado de México
Propietaria: Adela Carrasco Alcántara**

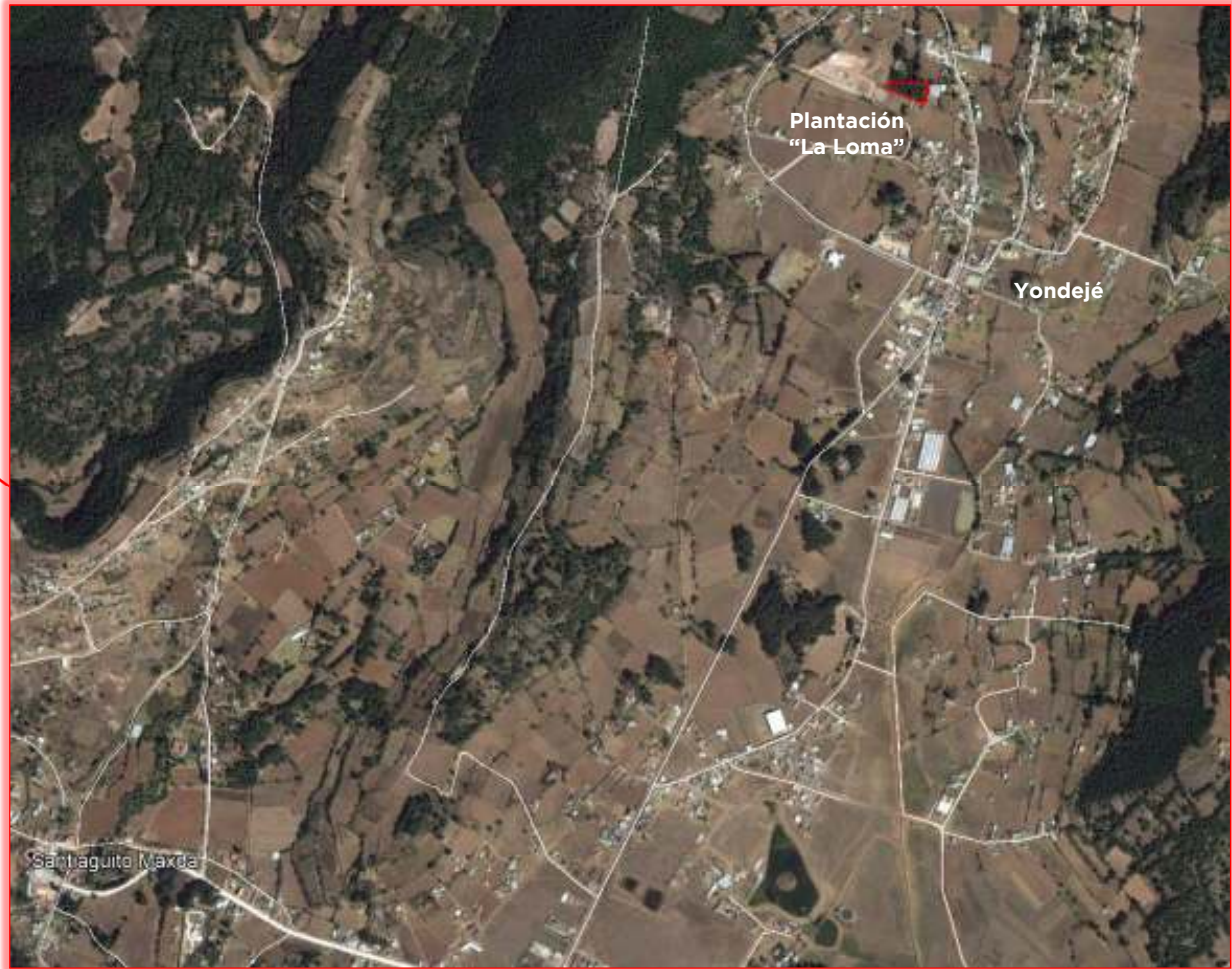

Ubicación		
Coordenadas:	19° 50' 11.7"	99° 44' 42.7"
<p>Se localiza a 75.5 km. de la ciudad de Toluca, circulando por la Autopista Toluca-Atlacomulco con desviación a Jilotepec, llegando al cruce que va a Morelos se continua hacia Atlacomulco, llegando a Santiago Acuitzilapan se desvía a la derecha en dirección a Santaguillo Maxdá o Yondejé donde se encuentra la plantación. O bien por la autopista Toluca - Atlacomulco, llegando a este municipio continuar como si fuera a Morelia con desviación a la derecha a Morelos, hasta llegar al poblado de Santiago Acuitzilapan.</p>		

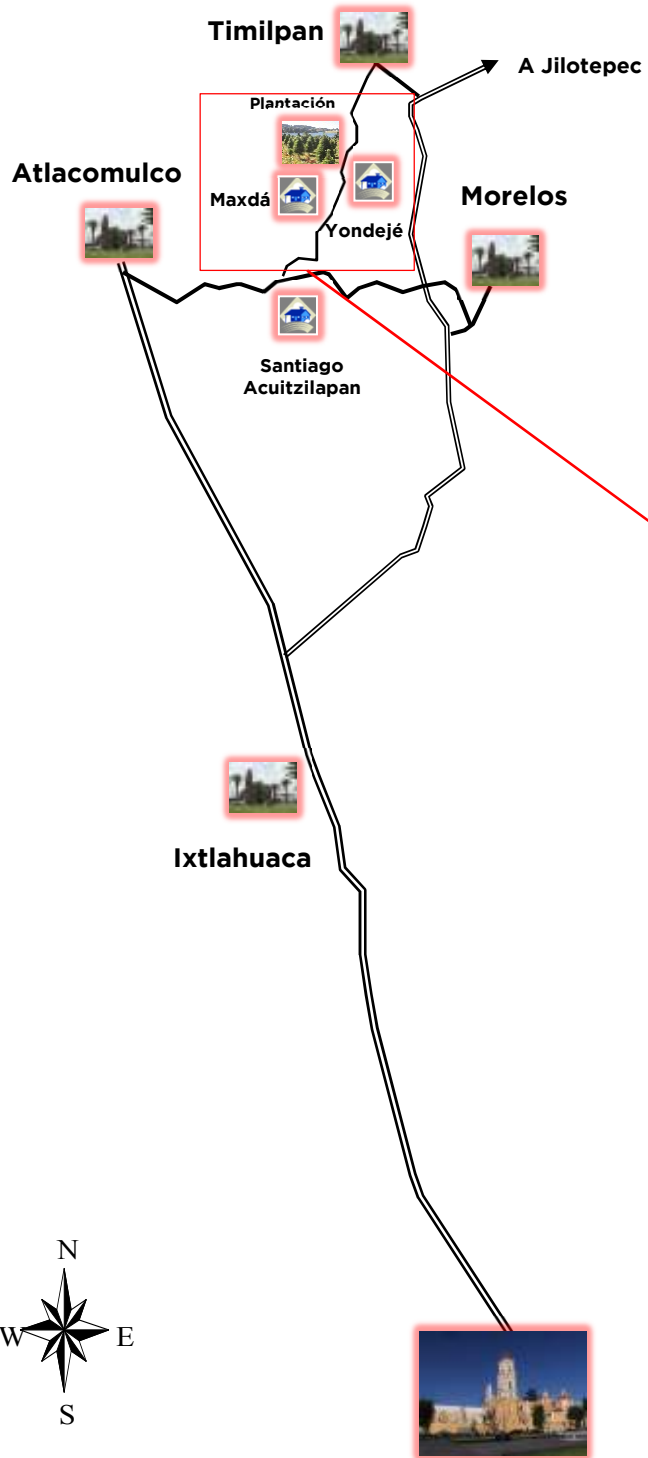

**Croquis de ubicación, Plantación “El Fresno”, El Fresno Nichi, San Felipe del Progreso, Estado de México
 Propietario: Apolinar Arteaga Medrano**

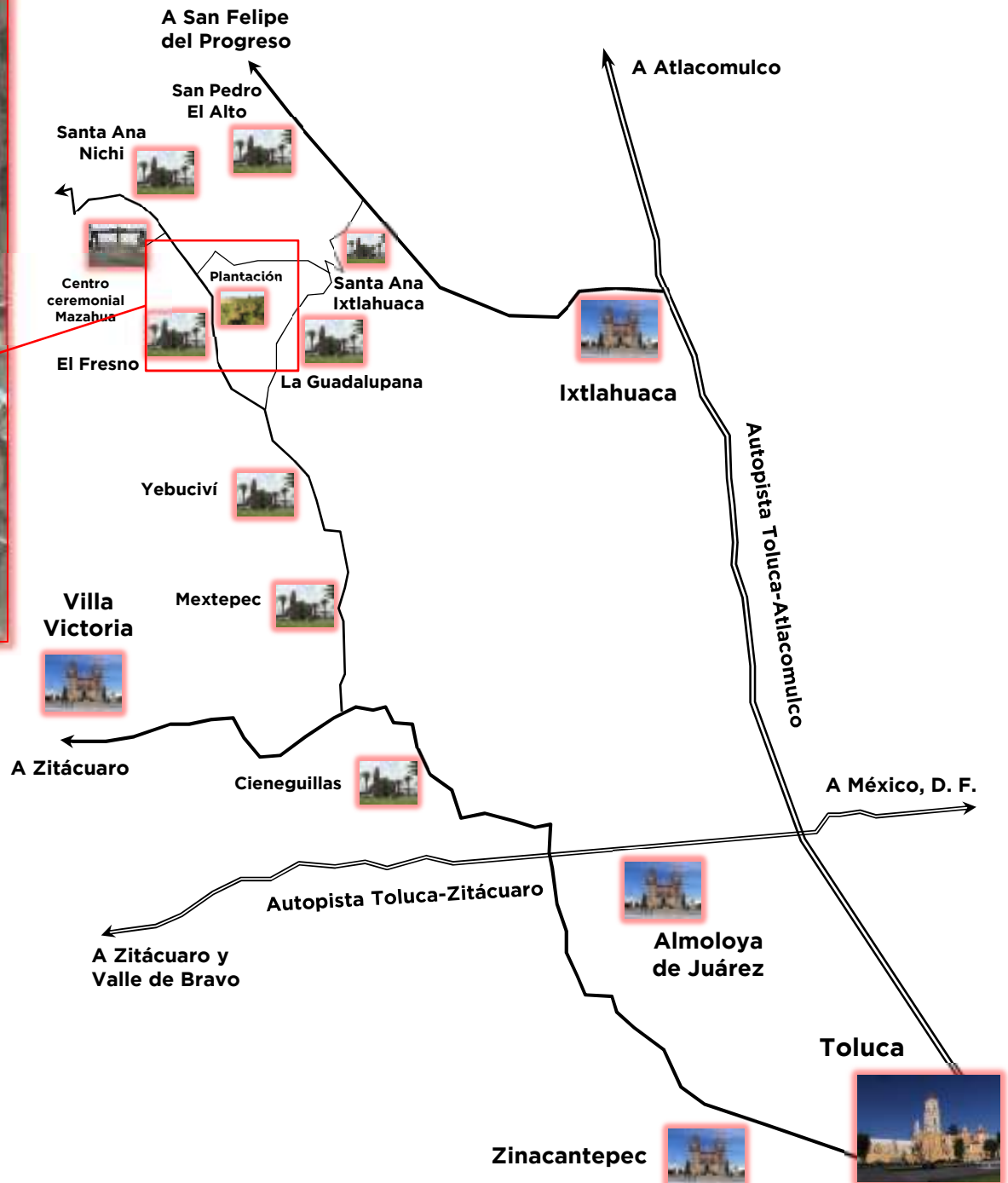

Ubicación

Coordenadas geográficas:

19° 34' 22.1"
 99° 57' 07.5"

Se localiza a 51.0 km. de la ciudad de Toluca por la carretera libre a Zitácuaro, pasando por Mextepec y Yebuciví, continuando al Fresno Nichi donde se ubica la plantación a orillas de la carretera que va al centro ceremonial Mazahua.

**Croquis de ubicación, Plantación “El Sauco”, San Lorenzo Malacota, Municipio de Morelos, Estado de México
 Poseionario: Edwin Rodríguez Ordoñez**

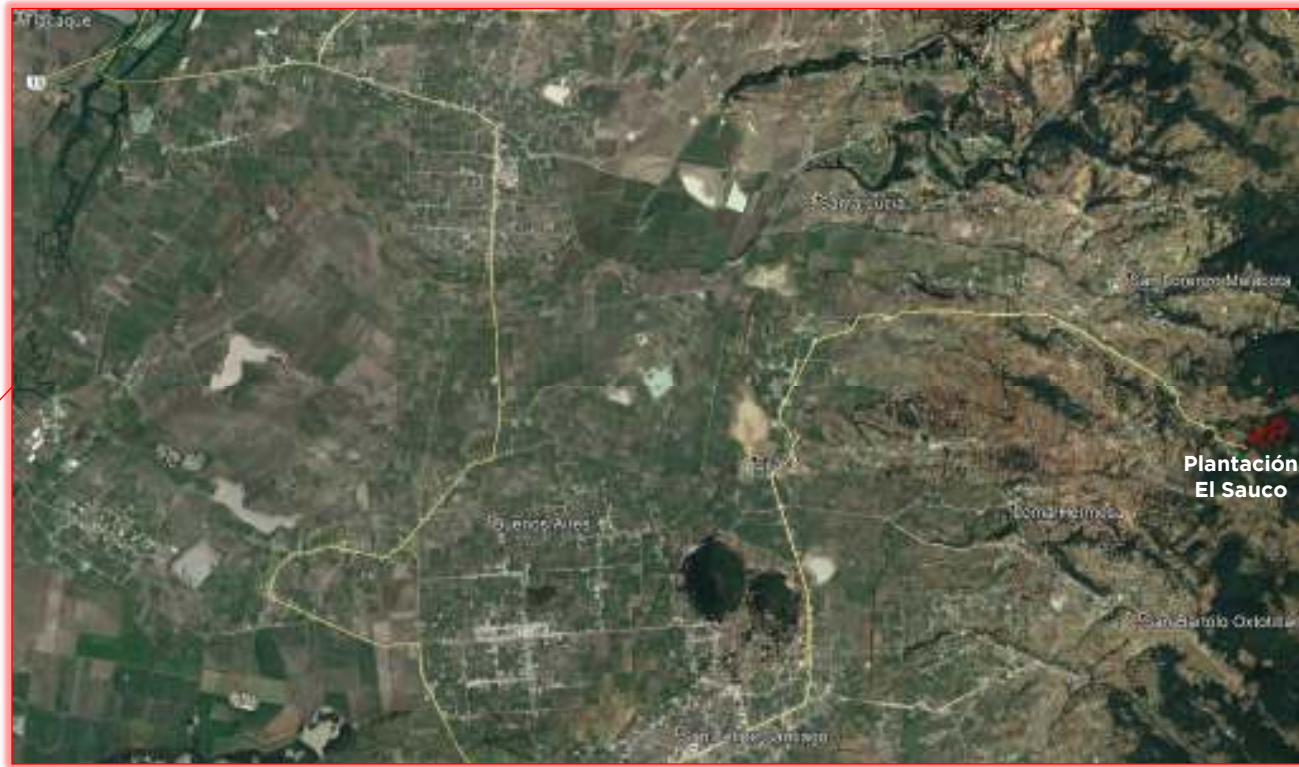
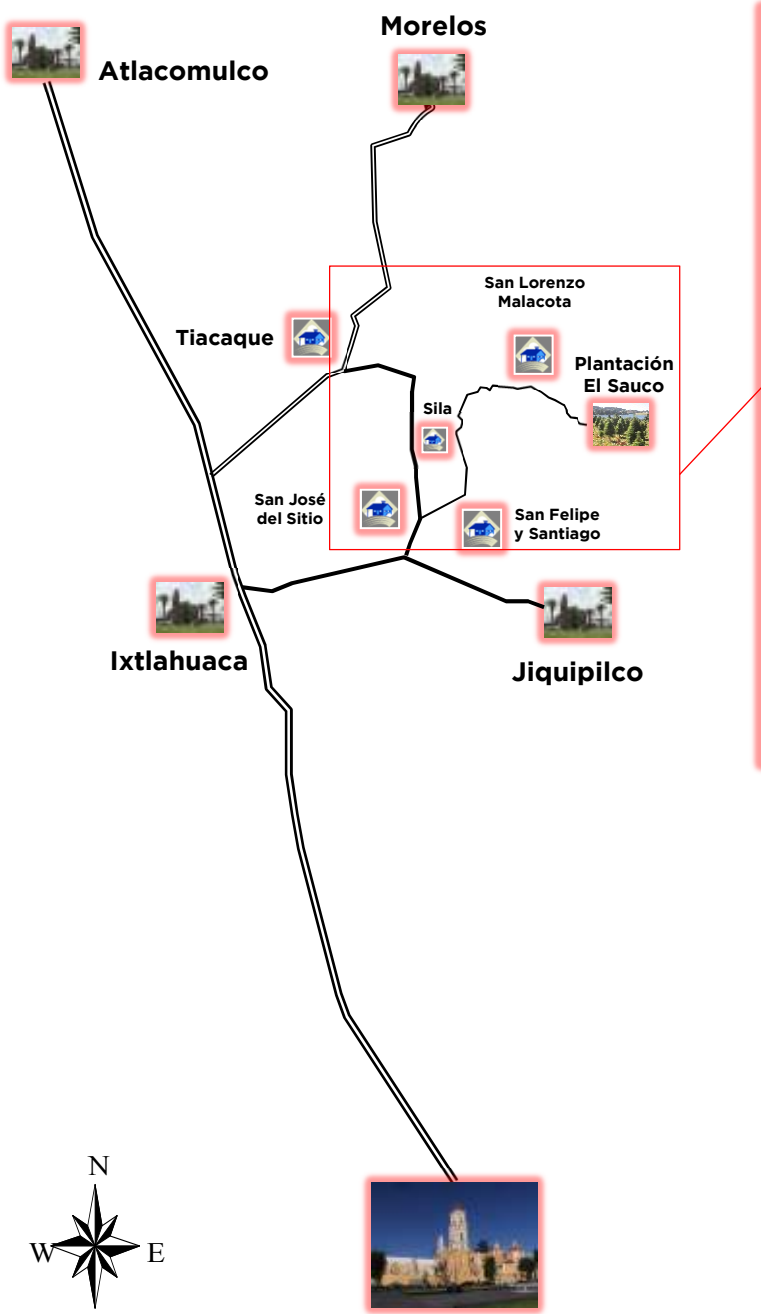

Ubicación		
Coordenadas:	19° 38' 06.9"	99° 35' 58.6"
<p>Se localiza a 55.0 km. de la ciudad de Toluca, circulando por la Autopista Toluca-Atacomulco con desviación en Ixtlahuaca a Jiquipilco, llegando al cruce que va a San Felipe y Santiago, para continuar a Sila y finalmente a San Lorenzo Malacota, proseguir hacia el bosque donde se encuentra la plantación. O por la carretera que va a Jilotepec y en Tiacaque se desvía a San Lorenzo Malacota.</p>		

**Croquis de ubicación, Plantación "Parcela 240 Z3 P2/2", San Jerónimo Mavatí, San Felipe del Progreso, Estado de México
 Posesionario: Francisco Contreras González**

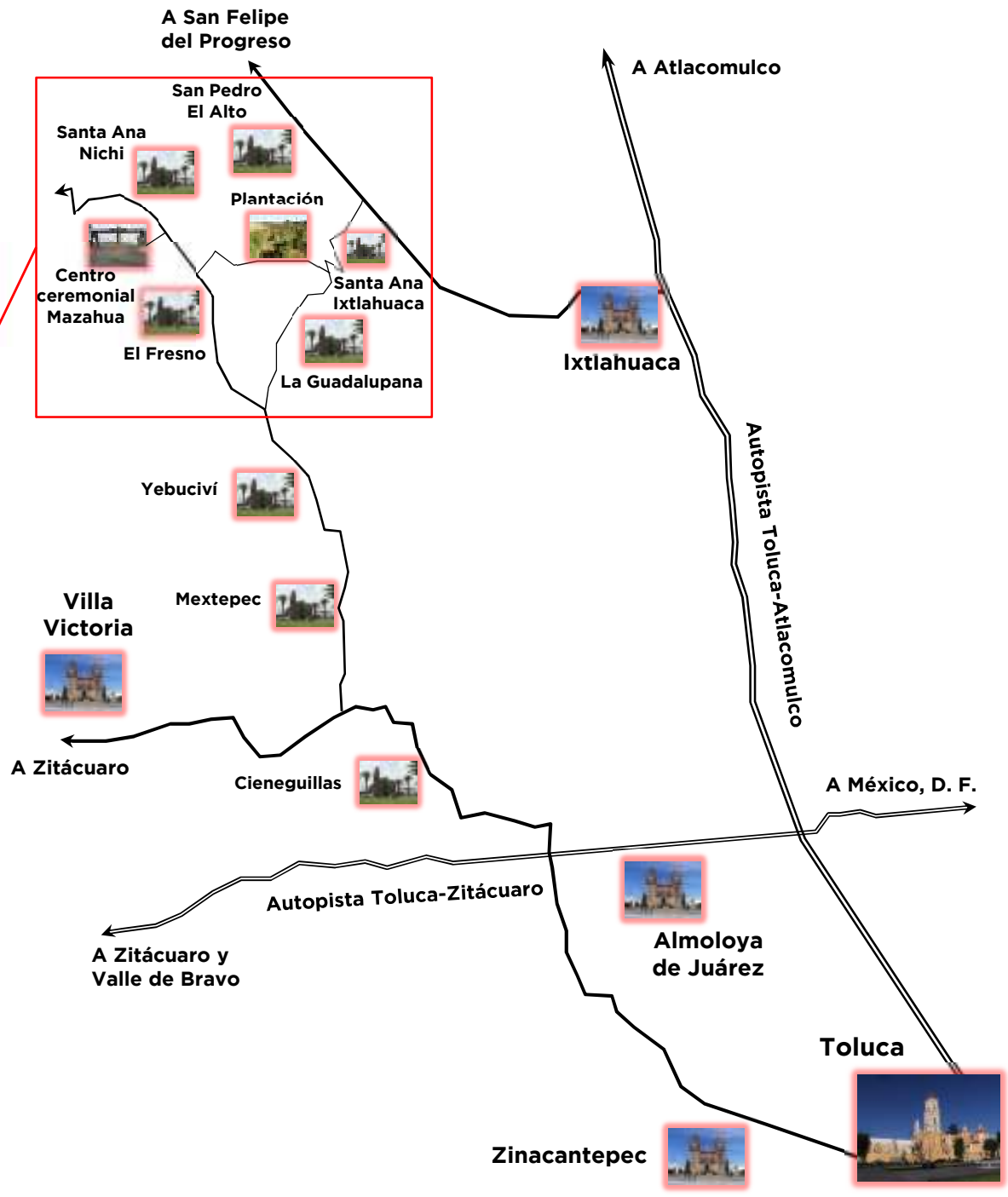
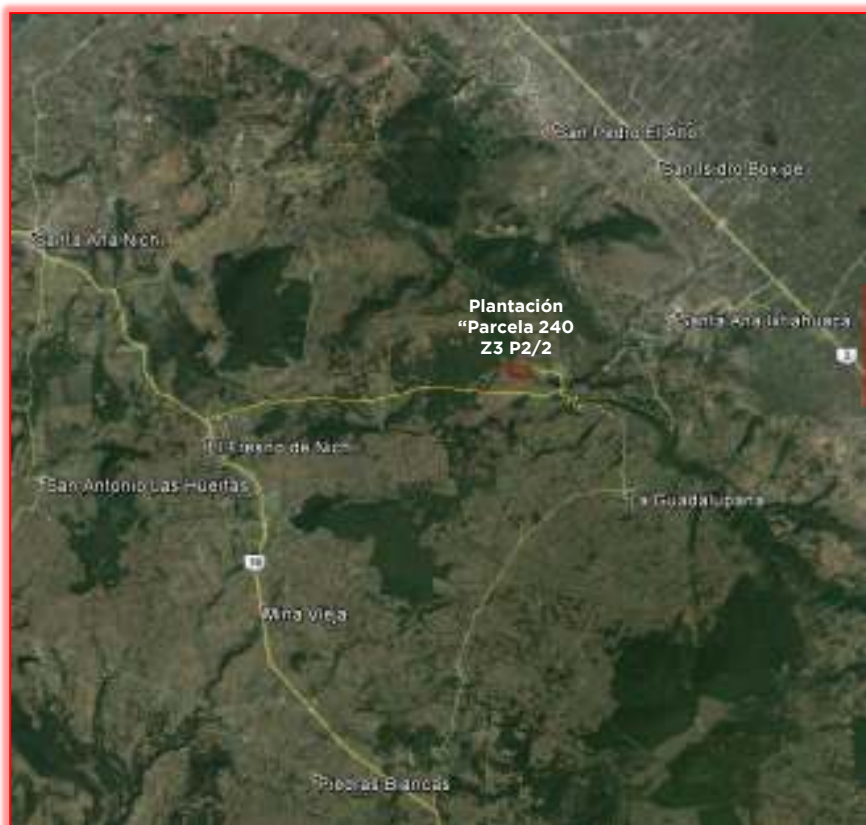

Ubicación

Coordenadas geográficas:	19° 34' 33.5" 99° 54' 31.6"
--------------------------	--------------------------------

Ruta 1. Se localiza a 53.0 km. de Toluca por la carretera libre a Zitácuaro, pasando por Mextepec y Yebuciví, con desviación hacia Palos Amarillos y La Guadalupana.

Ruta 2. A 55.0 km. de Toluca por la Autopista Toluca-Atzacomulco con desviación en Ixtlahuaca a San Felipe del Progreso, continuar a Santa Ana Ixtlahuaca.

Ruta 3. A 57.0 km. de Toluca por la carretera libre a Zitácuaro, pasando por Mextepec, Yebuciví y El Fresno Nichi donde se encuentra la desviación a la Plantación. Antes de llegar al Centro Ceremonial Mazahua.

Croquis de ubicación, Plantación "Llano Grande", Villa del Carbón, Estado de México
Propietario: José Luis Gilberto Baca Cruz

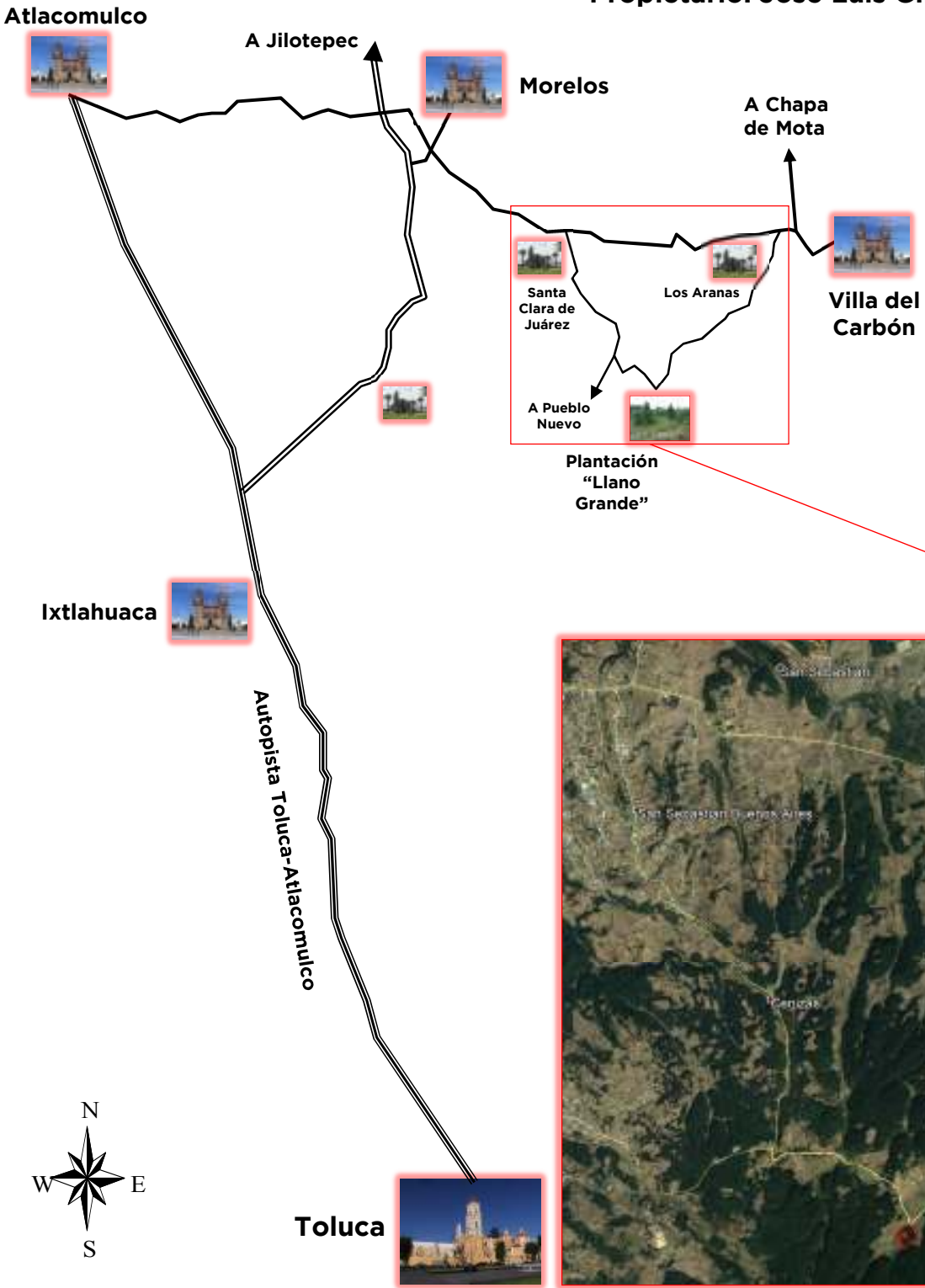

Ubicación	
Coordenadas geográficas:	19° 39' 53.3" 99° 33' 33.8"
Se localiza a 82.0 km. de la ciudad de Toluca circulando por la autopista Toluca - Atlacomulco con desviación a Jilotepec, pasando por la desviación a Morelos, al llegar a Santa Clara de Juárez se prosigue a la derecha con rumbo a San Sebastián Buenos Aires, seguir hasta llegar a la desviación que va a Llano grande donde se ubica la plantación.	



**Croquis de ubicación, Plantación “El Tejocote”, Santa Cruz del Tejocote, Municipio de El Oro, Estado de México
 Posesionario: Miguel González Ramírez**

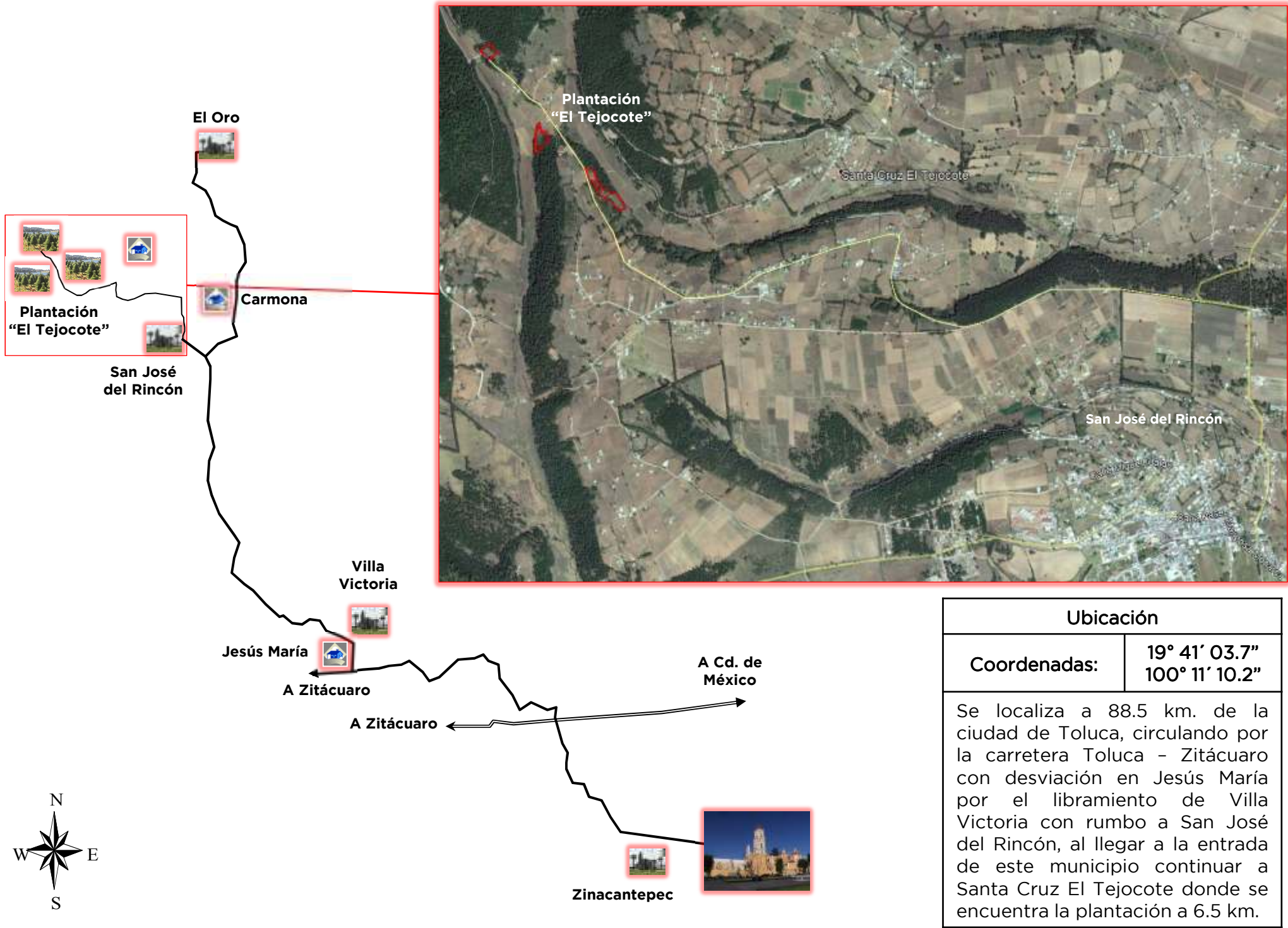

**Croquis de ubicación, Plantación "El Tigre", El Fresno Nichi, San Felipe del Progreso, Estado de México
Posesionario: Pedro Velázquez Contreras**

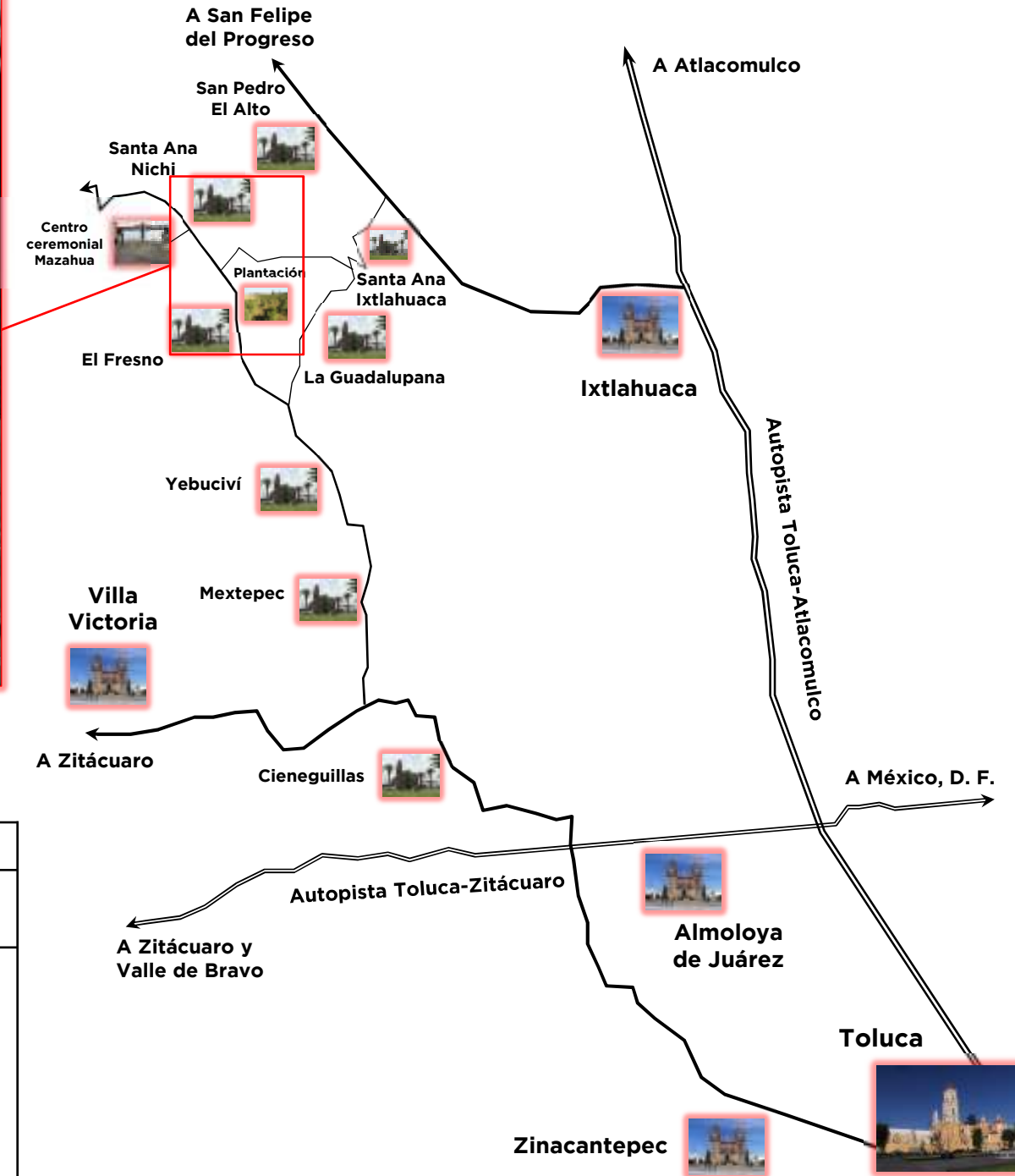

Ubicación

Coordenadas geográficas:	19° 35' 04.2" 99° 56' 54.5"
---------------------------------	--

Se localiza a 53.0 km. de la ciudad de Toluca circulando por la carretera libre a Zitácuaro, pasando por Mextepec y Yebuciví, continuando al Fresno Nichi, pasando este poblado continuar por camino de terracería que va a Santa Ana Ixtlahuaca, con desviación enseguida a la izquierda para salir a la carretera que va a San Pedro El Alto, es donde se encuentra la plantación.

**Croquis de ubicación, Plantación “La Ciénega”, Presa Bockman, Municipio de El Oro, Estado de México
Propietario: Ricardo Brockman Lozano**

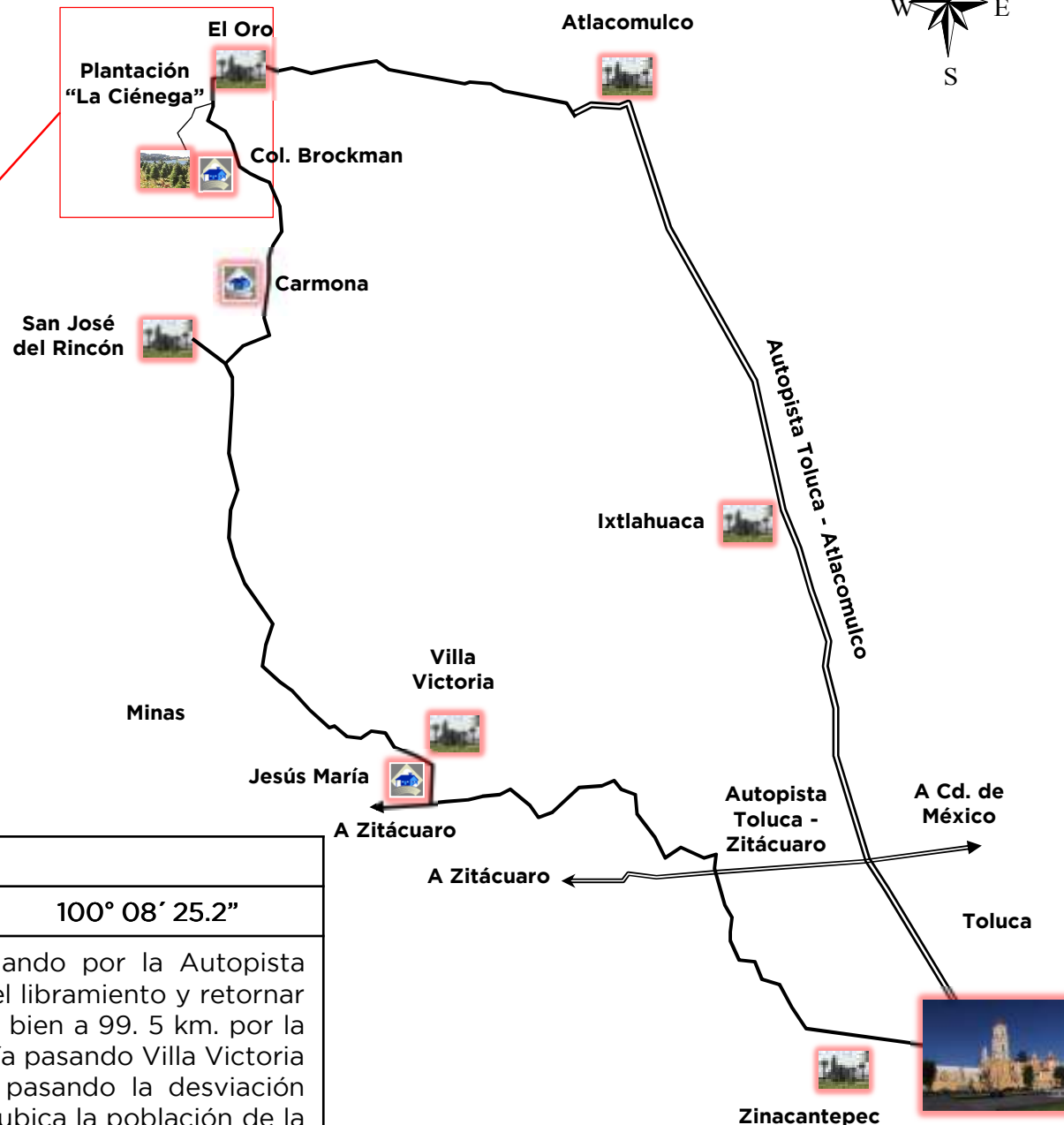

Ubicación		
Coordenadas:	19° 45' 53.4"	100° 08' 25.2"
<p>Se localiza a 97.5 km. de la ciudad de Toluca, circulando por la Autopista Toluca-Atacomulco y carretera a El Oro continuar por el libramiento y retornar hacia la Presa Brockman donde se ubica la Plantación o bien a 99.5 km. por la carretera Toluca-Zitácuaro, con desviación en Jesús María pasando Villa Victoria por libramiento, continuando a San José del Rincón, pasando la desviación proseguir a El Oro y antes de llegar a este municipio se ubica la población de la Presa Brockman, donde se desvía a la izquierda y finalmente la plantación.</p>		

**Croquis de ubicación, Plantación “El Cerrito”, San Jerónimo Zacapexco, Villa del Carbón, Estado de México
Asociación de Silvicultores Unidos de la Cuenca de Alto Pánuco S.P.R de R.L. y B.**

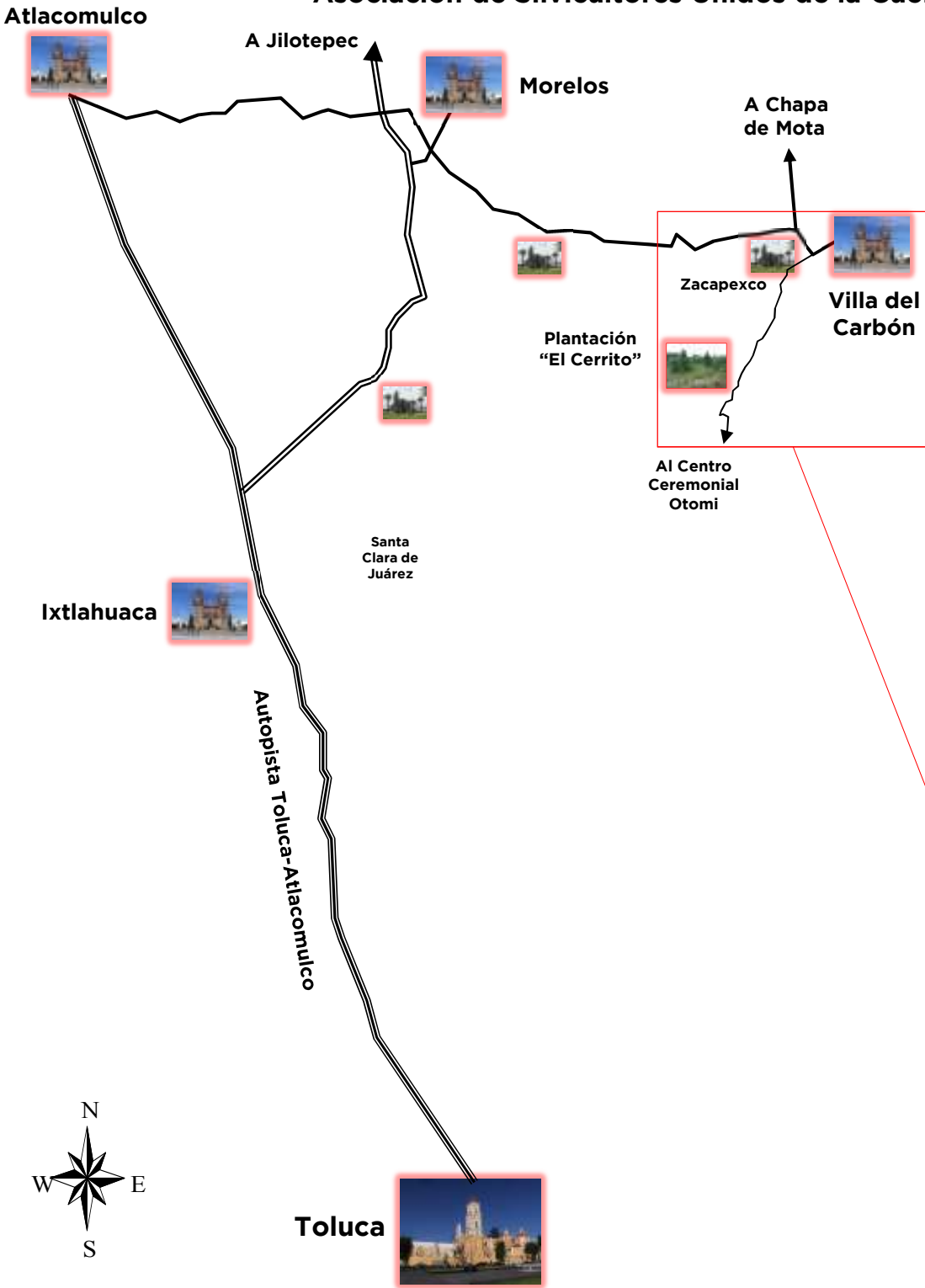

Ubicación

Coordenadas geográficas:	19° 41' 13.9" 99° 30' 09.6"
--------------------------	--------------------------------

Se localiza a 95.0 km. de la ciudad de Toluca circulando por la autopista Toluca - Atacomulco con desviación a Jilotepec, pasando por la desviación a Morelos y proseguir a Villa del Carbón con desviación a la derecha en donde el poblado de San Jerónimo Zacapexco, continuar al parque ecoturístico denominado “Presas el Llano” o la salida al Centro Ceremonial Otomí, a orillas de esta carretera se encuentran las plantaciones.



**Croquis de ubicación, Plantación "S/N", Cañada de Lobos, Municipio de Timilpan, Estado de México
Propietario: Roberto Huitrón González**

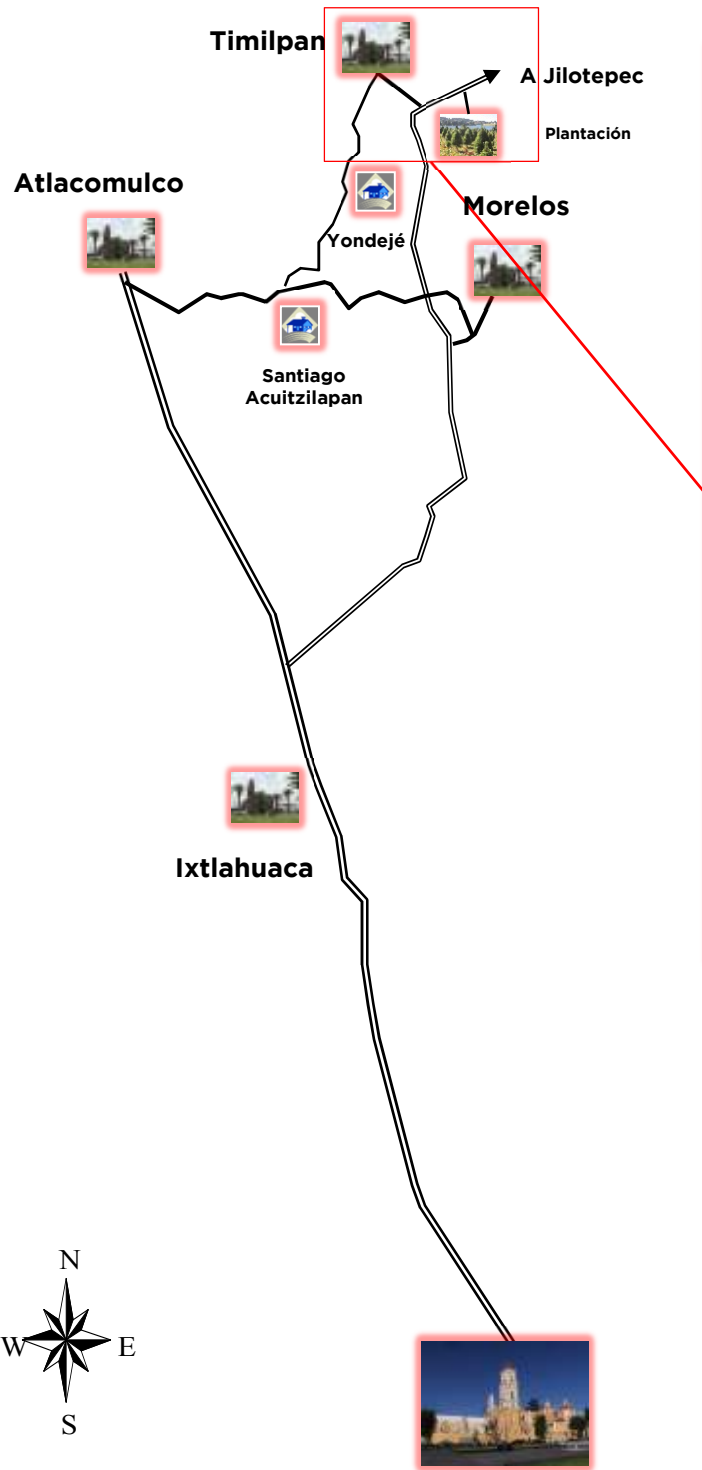

Ubicación		
Coordenadas:	19° 51' 51.1"	99° 41' 53.2"
Se localiza a 74.0 km. de la ciudad de Toluca, circulando por la Autopista Toluca-Atlacomulco con desviación a Jilotepec, pasando el cruce que va a Morelos y Atlacomulco y antes de llegar al cruce del municipio de Timilpan del lado derecho se encuentra el camino de terracería que lleva a la plantación.		

